Kempeleen kunnan
KUNTATIEDOTE
KEMPELE
Kuntatiedote 6 • 2019 | 2.10.2019

Kempele vastaa hyvän kasvun haasteisiin

Kunnan tehtävä on edistää asukkaidensa hyvinvointia. Kempeleen kunnassa hyvinvoinnin edistämisen missio on puettu muotoon ”Hyvä kasvaa Kempeleessä”. Teknisissä palveluissa hyvinvoinnin edistäminen tarkoittaa ennen kaikkea edellytysten luomista hyvälle elinympäristölle, joka mahdollistaa kestävän kehityksen eli hyvän kasvun. Hyvä kasvu edellyttää jatkuvaa kehittämistä. Hyvä kasvu on rohkeaa. Hyvä kasvu on vastuullista. Hyvä kasvu lisää turvallisuuden tunnetta. Hyvä kasvu ei tule itsestään, vaan sen eteen sitoudutaan tekemään yhdessä töitä. Toisinaan kasvu edellyttää vanhojen toimintatapojen kriittistä tarkastelua ja uuden omaksumista.

Kempeleessä muutos otetaan vastaan haasteena, johon halutaan vastata. Meillä tiedostetaan toimintaympäristössä tapahtuvat muutokset kuten väestön ikääntyminen ja ilmastohaaste. Näistä halutaan ottaa koppi tavalla, joka tukee missiotamme hyvästä kasvusta. Uudistamme asunto-ohjelmaamme vastaamaan tulevien vuosien haasteita. Lähtökohtana asunto-ohjelman päivittämiselle on positiivisuus ja Kempele-sopimuksen tavoitteet rohkeudesta, vastuullisuudesta ja turvallisuudesta. Tilastokeskuksen toissa keväänä laatiman ”Asunnot ja asuinolot 2017” tilastokosteen mukaan myös asumisessa on käynnissä muutostila, jossa kerrostaloasuminen kasvattaa suosiotaan ennen näkemättömällä tavalla ja yleistyy myös lapsiperheiden keskuudessa. Kempeleen asunto-ohjelmaa päivitettäessä ja keskusta-alueen kehittämisvisiota laadittaessa pohditaan muun muassa, miten tämä asumisen trendi tulisi meillä ottaa huomioon. Millaisissa asunnoissa nykyiset ja tulevat kempeleläiset haluavat asua? Perinteisesti pientaloasunnoille on ollut Kempeleessä paljon kysyntää. Epäilemättä näin on lähitulevaisuudessakin, mutta yhtä lailla kerrostaloasumisen kysyntä kasvaa myös meillä. Tämä tarkoittaa, että haluamme jatkossa kiinnittää yhä enemmän huomiota monipuoliseen asuntotarjontaan ja toisaalta myös lähipalveluiden syntymisen ja säilymisen edellytyksiin.

Hyvä kasvu vastaa myös liikennejärjestelmän muutoksiin ja siihen, että jatkossa liikkuminen nähdään yhä enemmän palveluna. Yhdyskuntarakennetta rakennetaan suuntaan, joka mahdollistaa uudenlaisten liikkumispalveluiden syntymisen. Tämä tulee palvelemaan paitsi kempeleläisiä myös meillä vierailevia matkailijoita, jotka tulevat viihtymään Zeniitin matkailualueelle. Liikkumisen uudet palvelut hyödyttävät myös alueen yrittäjiä laajemmin, kun Kempeleen eteläpuolelle rakentuvalla eteläisellä logistiikka-alueella hyödynnetään tavaraliikenteen kehittämisessä uudenlaisia kuljetusalan innovaatioita. Emme välttämättä tiedä

mitä nuo tulevaisuuden innovaatiot tulevat olemaan tai millainen maailma on kymmenen tai kahdenkymmenen vuoden päästä, mutta sanomme rohkeasti, millainen haluaisimme kuntamme olevan ja toimimme sen mukaan.

Meillä on jo nyt monipuolisesti erilaisia alueita ja niin halutaan tulevaisuudessakin olevan. Hyvän tulevaisuuden takaamiseksi tarvitaan jatkuvasti pientä hienosäätöä, jotta pysytään mukana toimintaympäristön muutoksessa. Osana Kempeleen maankäytön kehittämistä laaditaan ensin keskusta-alueen visio, jossa eräänä lähtökohtana on seudun liikenteen kannalta merkittävä uudistus eli lähijunaliikenteen aloittaminen ja toisaalta keskusta-alueen kehittäminen esteettömäksi kohtaamispaikaksi kempeleläisille. Samaan aikaan on käynnistetty Kempeleen eteläisen alueen osayleiskaava, jossa käsitellään muun muassa Kempeleen eteläisiä haja-asutusalueita. Eteläisten alueiden osayleiskaava toimii lähtölaukauksena Kempeleen kyläalueiden kehittämisen visiolle. Näiden visioiden laatimisen rinnalla päivitetään asunto-ohjelmaa, jossa halutaan löytää tasapaino tiiviimmin ja harvemmin asuttujen alueiden välillä. Tavoitteena on, että meillä kaikilla on hyvä kasvaa Kempeleessä.

Ruusa Degerman
kaavasuunnittelija
Kempeleen kunta

KEMPELEEN VANHUSTENVIIKON PÄÄJUHLA
KE 9.10.2019 KOKKOKANKAAN SRK-KESKUS

Kahvitus alkaa klo 12.00. Juhla alkaa heti kahvituksen päätyttyä.

Tervetulotoivotus 2018 Vuoden Seniori Esa Kälkäjä
Virsi 574:1-3
Kunnan tervehdys kunnanvaltuuston puheenjohtaja Piia Hanski
Yhteislaulu ”Metsämiehen laulu”
Juhlapuhe professori Jorma Heikkinen
Musiikkiesitys
Vanhusten runopajan tuotoksia Tuija Nuojuan johdolla
Yhteislaulua ”Minne käy tuulen ilmassa tie”
Vuoden 2019 Seniorin julkistaminen
Virsi 462
Päätössanat kappalainen Teemu Riihimäki

Tervetuloa!

Pääjuhlan kuljetukset
Bussikuljetus:
· klo 11.10 Suolatie 4, entisen lounasravintola Ainon edestä
· klo 11.15 Hovila-koti Kirkkotie 15
· klo 11.20 Hovintien palvelukeskus, Hovintie 12
· klo 11.25 Kirkonkylän srk-koti
· klo 11.35 Asukastupa, Honkasentie 11
· kyytiin pääsee myös palolaitoksen pysäkiltä

Taksikuljetus:
· Taksikuljetuspyynnöt pe 4.10. mennessä
diakoni Elisa Iso-Junnolle p. 040 7707431

HAETTAVANA OMAKOTI- JA PARITALOTONTTEJA

KEMPELE

Tarjousten perusteella myytävät tontit; hakuaika 3.-14.10.2019

Linnakangas, 6 kpl omakotitontteja.
Metsärinne, 3 kpl omakotitontteja sekä 2 kpl paritalotontteja.

Arvonnan perusteella myytävät tontit; hakuaika 24.10.-7.11.2019

Linnakangas, 8 kpl omakotitontteja.
Metsärinne, 15 kpl omakotitontteja.

Tontit on tarkoitettu oman asunnon rakentamiseen.
Lisätietoja osoitteesta: www.kempele.fi/tonttitarjonta

Kempeleen kunta | PL 12, 90441 Kempele
puh. (08) 5587 2200 | www.kempele.fi

HYVÄ KASVAA KEMPELEESSÄ

KEMPELEEN VESIHUOLTO OY

VESIMITTARIN LUKEMA

Postitamme kaikille asiakkaillemme lukemapyyntökirjeet lokakuun puolivälissä. Pyydämme ensisijaisesti tekemään ilmoituksen internetin kautta, www.kempeleenvesihuolto.fi tai vaihtoehtoisesti yhtiön lähettämällä lukemakortilla palautuspostina 8.11.2019 mennessä.

Lisätietoja saa internetsivuiltamme tai toimistoltamme puh. (08) 8828 322

KEMPELE

Kempeleen kunnan Ikääntyneiden hoiva ja huolenpito hakee kiinnostuneita henkilöitä ikäihmisten perhehoitajiksi

Kempeleen kunnan Ikääntyneiden hoiva ja huolenpito hakee kiinnostuneita henkilöitä ikäihmisten perhehoitajiksi Jos haluat auttaa ikäihmisiä arjen sujumisessa, voi perhehoitajan työ sopia sinulle. Saat tehdä töitä kotona, ilman kiirettä.
Perhehoidolla tarkoitetaan ikäihmisten hoitoa hoitajan omassa kodissa tai sijaishoitajana toimimista ikäihmisen omassa kodissa. Perhehoitajana voi toimia henkilö, joka sopii tehtävään koulutuksensa, kokemuksensa tai henkilökohtaisten ominaisuuksiensa perusteella.

Toivottavasti kiinnostuit aiheesta. Ota yhteys, niin sovitaan tapaaminen.

Lisätietoja antavat palveluohjaaja Martta Haataja, p. 040 1584 019
ja kotihoidon johtaja Raija Inkala, p. 050 3169 686.

Kempeleen kunta | PL 12, 90441 Kempele
puh. (08) 5587 2200 | www.kempele.fi

HYVÄ KASVAA KEMPELEESSÄ

KEMPELE

KUTSU
Tielautakunnan toimitus

Aika 22.10. 2019 klo 17.00
Paikka Vihikari 10

Kempeleen kunnan viranomaislautakunta, joka hoitaa Yksityistielain 358/1962 6 a §:n mukaisia tehtäviä, kokoontuu toimitukseen käsittelemään Kotikuja nimisen yksityistien liittämistä Niittyrannantien tiekuntaan. Toimitus on tullut vireille tieosakkaiden Tarja Timonen ym. hakemuksesta.
Asianosaisia kehotetaan ottamaan toimitukseen mukaan puhevallan käyttämiseen oikeuttavat asiakirjat siltä varalta, että siitä toimituksessa syntyy epätietoisuutta.
Asianosaisten poissaolo ei estä toimituksen pitämistä, mutta hakijoita kehotetaan saapumaan toimitukseen joko itse taikka asiamiehen valtuuttamana.

Kempeleessä 24.9. 2019

Pauli Määttä
Viranomaislautakunnan puheenjohtaja

Kempeleen kunta | PL 12, 90441 Kempele
puh. (08) 5587 2200 | www.kempele.fi

HYVÄ KASVAA KEMPELEESSÄ

Rakennusvalvonnan palveluajat

Rakennusvalvonta on avoinna ma-pe klo 08:00-15:00
Rakennusvalvonta vastaanottaa asiakkaita ilman ajanvarausta joka keskiviikko klo 08:00-11:00 / 12:00-15:00 osoitteessa Vihikari 10. Muina aikoina ajanvarauksen kautta. Ajanvarauksen voi tehdä joko puhelimitse tai sähköpostitse rakennusvalvonnan henkilöstön kautta.
Rakennusvalvonnan henkilökunta on tavoitettavissa puhelimitse seuraavasti:
Lupasihteeri joka päivä, paitsi tiistaisin, jolloin ei puhelinvastaanottoa.
Lupasihteeri Raili Kiviniitty p. 050 3169 660

Rakennustarkastajat maanantaisin klo 9:00-12:00, tiistaisin klo 13:00-15:00, keskiviikkoisin koko päivän, torstaisin klo 13:00-15:00. Perjantaisin ei puhelinvastaanottoa.
Rakennustarkastaja Hannu Paasovaara p. 050 4636 520
Rakennustarkastaja Hannu Hanhela p. 044 4972 271
Tarkastusinsinööri maanantaisin koko päivän. Muina päivinä tavoittaa parhaiten sähköpostilla.

Tarkastusinsinööri Teemu Poikela p. 050 4682 828 teemu.poikela(at)kempele.fi.
Pohjakuvien tilaus/tiedustelu Jukka Kälkäjä p. 0405700265 sekä osoitteesta kauppa.lupapiste.fi

KAUSI-INFLUENSSAROKOTUKSET KEMPELEEN TERVEYSKESKUKSESSA:

Syksyn 2019 rokotuskampanjat käynnistyvät vasta marraskuun lopulla johtuen rokotteiden myöhäisestä saatavuudesta.

INFLUENSSAROKOTE ON MAKSUTON:
- 6 kk - 6 vuoden ikäisille lapsille
- 65 vuotta täyttäneille
- raskaana oleville
- sairautensa vuoksi riskityhmiin kuuluville
- vakavalle influenssalle alttiiden henkilöiden lähipiirille
- sosiaali- ja terveydenhuollon ammattilaisille
- varusmiespalveluksen aloittaville

Rokotukset annetaan terveyskeskuksessa lapsille ja aikuisille, rokotuspäivät sukunimen ensimmäisen kirjaimen mukaisesti seuraavasti:
- **La 23.11. klo 9-15 A – L**
- **La 30.11. klo 9-15 M – Ö**

Kunnan kokoustiloja varattavana

Kempeleläisten yhteisöjen, yhdistyksien, seurojen ja yksityisten on mahdollista varata veloituksetta Honkasen päiväkodin kokoushuoneita 2.10.2019 alkaen, os. Honkasentie 11. Kokoustiloja on kolme, joista kokoushuone 1 on 17-paikkainen, kokoushuone 2 on 7-paikkainen ja kokoushuone 3 on 9-paikkainen.

Zimmarin palvelupiste huolehtii tilavarauksista. Tilavarauksen voi tehdä soittamalla numeroon 050 316 9406 tai sähköpostilla zimmarinpalvelupiste@kempele.fi.

Ikäänny iloisesti -messut

LA 5.10.2019 KLO 10-13
KEMPELE AKATEMIA

Honkasentie 15, 90450 Kempele

klo 10.00
Kunnan avauspuheenvuoro

klo 10.15
Senioritanssin opetusta, Kempeleen senioritanssijat

klo 10.30
Liikunnan merkitys ikääntyessä, vieraana Heli Starck Ikäinstituutista

klo 12.00
Yhteislaulua, laulattajana Z-duo

Aulassa järjestöt, yritykset ja Kempele Akatemia esittelee toimintaansa.

PopLin KyläKisälli –hankkeen Eikka bussi mittaa kehon koostumuksia parkkipaikalla, bussissa.

Kahvitarjoilu. Vapaa pääsy! Tervetuloa!

Ohjelmamuutokset mahdollisia.

Ikäinstituutti

VOIMAA VANHUUTEEN · KEMPELE AKATEMIA · POHJOIS-POHJANMAAN LIIKUNTA JA URHEILU RY PoPLi · KEMPELE

KEMPELE

YKSITYISTEIDEN JA PIHATEIDEN AURAUS TALVIKAUDELLA 2019-2020 KUNNAN TOIMESTA JA SIITÄ PERITTÄVÄ MAKSU

Kempeleen kunta tarjoaa yksityisteiden osakkaille ja kiinteistöille pihojen pääsyteiden aurauspalvelua talvikaudelle 2019-2020.
Talvikautena 2019–2020 kunta ottaa tilausta vastaan aurattavaksi sellaiset asuinkiinteistöille johtavat yksityiset tiet, joiden osakkaat yhteisesti suorittavat kunnalle maksun.

- Maksun suuruus on 0,90 €/m/talvikausi (sis. alv 24 %) kerrottuna aurattavan tien pituudella 50 m:n tarkkuudella. Tien pitää liittyä muuhun aurattuun tiehen.
- Auraukseen voidaan ottaa myös alle 100 m pitkä tie, maksu näiltä teiltä on pienin tiekohtainen maksu 90 €/talvikausi (sis. alv 24 %)
- Suurin taloutta kohden perittävä maksu on 135 €/talvikausi (sis. alv 24 %).
  Kunta mittaa aurattavan tien pituuden ja tarkistaa, että tie liittyy muihin aurattaviin teihin. Lasku lähetetään tien osakkaiden yhdyshenkilölle, joka kerää osakkailta laskua vastaavan summan. Kun lasku on maksettu, kunta ottaa tien mukaan auraukseen talvikauden 2019-2020 ajaksi. Niiden, jotka haluavat yksityisen tiensä kunnan aurattavaksi, tulee tilata auraus 30.10.2019 mennessä.

Tilaus on tehtävä sähköpostilla tai puhelimitse Kempeleen kunnalle:

Ilkka Koskenkorva ilkka.koskenkorva@kempele.fi p. 050 316 9658	tai	Jouni Leskinen jouni.leskinen@kempele.fi p. 040 192 8752

Tilauksen yhteydessä pitää ilmoittaa yhteystiedot ja laskutustiedot sekä aurattava tiealue. Yksityistien tiekunta tai osakkaat velvoitetaan asentamaan aurattavalle tielle viitat, huolehtimaan tien tasaamisesta ennen tien jäätymistä sekä poistamaan aurausta haittaavan puuston.

YKSITYISTIELAKIUUDISTUS

Uudistettu yksityistielaki astui voimaan 1.1.2019. Uudistettu yksityistielaki asettaa yksityisteille muutamia vaatimuksia, jotta kunta voisi niitä edelleen avustaa. Yksityistien pitää täyttää seuraavat vaatimukset:
- Tiekunta pitää olla perustettu
- Tiekunnan pitää olla aktiivinen ja toimiva, pitää olla mm. hoitokunta valittuna tai toimitsijamies
- Tiekunnan tiedot pitää olla ajan tasalla Väyläviraston ylläpitämässä tieverkon tietojärjestelmässä (Digiroad)

Kun nämä em. vaatimukset täyttyvät, kunta avustaa työllä entiseen tapaan seuraavia liikenteellisesti merkittäviä yksityisteitä myös talvikaudella 2019-2020:

- Ylipääntie-Tuohinontie-Isoaukiontie-Rajakorventie. Rajakorventietä avustetaan Kempeleen ja Tyrnävän kuntien rajaan saakka
- Luonungintie Välikorventien risteykseen saakka ja Välikorventie
- Niittyrannantie Helpikujan risteykseen saakka
- Teppolantie
- Mourungintie (kääntöpaikalle saakka)
- Tahkoseläntie ja Liimatantie kunnan rajaan saakka

Kempeleen kunta | PL 12, 90441 Kempele
puh. (08) 5587 2200 | www.kempele.fi

HYVÄ KASVAA KEMPELEESSÄ

KEMPELEEN VANHUSTENVIIKON OHJELMA

LA 5.10.–SU 6.10.	MAANANTAI 7.10.	TIISTAI 8.10.	KESKIVIIKKO 9.10.	TORSTAI 10.10.	PERJANTAI 11.10.	LAUANTAI 12.10.
Lauantai klo 10-13 Ikäänny Iloisesti –messut, Kempele Akatemia (Honkasentie 15) **Sunnuntai klo 10** "Sunnuntaiaamusta voimaa elämään" - messu Kempeleen kirkossa	klo 10.00 Kävellään yhdessä, Rantalakeuden eläkkeensaajat. Lähtö Nuorisoseuran talolta. klo 14.15 Kevennetty vesivoimistelu, Virkistysuimala Zimmari, monitoimiallas. klo 18.00 Runoja luonnosta, Kempeleen kirjasto.	klo 10.00 Kävely Kevyemmäksi – jumppa, Ilonpilke-puisto. Säävaraus. (Suolatie) klo 10.00-13.00 Senior Surf –tietokoneen/ tabletin käytön opastusta Kempeleen kirjastossa. Rantalakeuden Eläkeläiset ja Eläkeliitto Kempeleen yhdistys opastaa. klo 15.00 Senioreiden vesivoimistelu, Virkistysuimala Zimmari, monitoimiallas (ei musiikkia)	klo 11-11.45 Tuolijumppa, Asukastuvalla (Honkasentie 11) klo 12.00 Vanhustenviikon PÄÄJUHLA. Tilaisuus alkaa klo 12 kahvituksella. (Kokkokankaan srk-keskus) klo 17.30 Vanhustenviikon vierailija: FM, tietokirjailija Tuula Vainikainen. Aiheena ”virkeänä vanhuuteen”. Vapaa pääsy! (Kempeleen kirjasto, Kauppakeskus Zeppelin, 3.krs.)	klo 8.30 Ulkoilua kunnanjohtaja Tuomas Lohen kanssa. Lähtö Asemantie 1 parkkipaikalta (mukaan voi lähteä myös matkalta), kävely Baanaa pitkin Zimmarille, jossa kahvitarjoilu. klo 10.00 Ohjattu tutustuminen senioreille Köykkyrin uuteen kuntoilupuistoon. Säävaraus. (Pyrinnöntie 5) klo 10.00 Rantalakeuden eläkkeensaajat / tutustuminen toimintaan, Nuorisoseurantalo klo 10 jumppa, klo 10.45 kerhokahvit. Bingoa noin klo 11.30-12. Kuoro Vuokot ja Veikot harjoittelee. Uudet laulajat tervetulleita mukaan. Käsityökerho kokoontuu klo 12.15. klo 14 Senioreiden vesivoimistelu, Virkistysuimala Zimmari, monitoimiallas (musiikki)	klo 10.00 Köykkyrin sauvakävely ja kuntoportaat. Kokoontuminen Pyrinnön majan edessä. Säävaraus. klo 12-13 Senioreiden olohuone Kempeleen Asukastuvalla	klo 13.00 Kolokosti Koria -duo esiintyy Kempeleen kirjastossa. Mari Möttönen, kantele, Petri Möttönen, kontrabasso. Vapaa pääsy! (Kempeleen kirjasto, Kauppakeskus Zeppelin, 3.krs.) klo 16.00 Nuojuan Teatteripaja esittää: Veikko-pappa ja 101 yhteyttä maailmaan. Tätä musiikillista näytelmää suositellaan 5-101-vuotiaille sekä kaikille digikasteen saaneille. Kesto n. 55 minuuttia. Vapaa pääsy! (Kempele Akatemia, Honkasentie 15)

Yhteistyössä Kempeleen kunta, Kempele Akatemia ja Kempeleen seurakunta

Opinnollistaminen käyntiin Lakeuden portaat -hankkeessa

Kempeleen kunta osallistuu Lakeuden portaat –hankkeeseen yhdessä OSAO:n, Luovin ja OAMK:n kanssa. Hankkeen yhtenä tavoitteena Kempeleen kunnan osalta on erilaisten työtoimintojen (palkkatukityö, työkokeilu ja kuntouttava työtoiminta) opinnollistaminen. Opinnollistaminen tarkoittaa sitä, että työssä hankittu ammatillisiin tutkintoihin liittyvä osaaminen tehdään näkyväksi osaamistodistuksella. Opinnollistaminen edistää työllistymistä, helpottaa siirtymistä ammatillisiin opintoihin ja voi nopeuttaa mahdollisia tulevia opintoja. Työtoimintapaikat myös arvioidaan oppilaitosten opettajien toimesta oppimisympäristöinä.

Ensimmäinen osaamistodistus on jo luovutettu

Opinnollistaminen viedään asteittain kunnan eri yksiköihin ja työtoimintoihin. Työllisyysyksikön autopajalla opinnollistaminen on jo otettu käytäntöön ja ensimmäinen työntekijä on saanut osaamistodistuksen. Autopajan ohjaaja Mikko Kiljander kertoo autopajan arvioinnista oppimisympäristönä: ”Vertasimme autopajan toimintaa ammatilliseen opetussuunnitelmaan ja samansisältöistä työtähän me täällä tehdään ja on koko ajan tehty. Nyt se kaikki saadaan "paperille" osaamistodistuksen muodossa."
Osaamistodistuksen hyödyistä Mikolla on selkeä käsitys: "Kun haet ammatilliseen oppilaitokseen, sinulta kysytään haastattelussa mitä osaat? Työpajajakson aikana sinulle on kertynyt osaamista oppilaitoksen tunnistamassa oppimisympäristössä erilaisista työtehtävistä, jotka oppilaitos sitten tunnustaa. Samoja asioita ei tarvitse opiskella uudelleen. Osaamistodistuksesta on sinulle apua myös silloin kun haet töitä. Työnantaja näkee siitä mitä osaat ja mitä tehtäviä olet tehnyt tarkemmin kuin työtodistuksesta."

Lakeuden portaat –hankkeen työntekijät auttavat nuoria työllistymään

Hankkeen tavoitteena on parantaa koulutuksen vaikuttavuutta edistämällä opiskelijoiden työllistymistä työsuhteeseen tai yrittäjinä sekä lisätä eri oppilaitosten välistä yhteistyötä. Hankkeen toimenpiteet, kuten yrittäjyyskasvatuksen toimenpiteet, uraohjaus ja työhönvalmennus tähtäävät kaikki asiakkaan työllistymiseen työntekijänä tai yrittäjänä. Jos olet vastavalmistunut (alle 30-vuotias) nuori ja etsit töitä, ota yhteyttä, niin autamme sinua Lakeuden portaat -hankkeessa mm. piilotyöpaikkojen etsimisessä.

Osuuskunnasta työelämäläheisyyttä lukiokoulutukseen

Kempeleen lukiolaisilla on mahdollisuus osallistua OSAOn yhteyteen perustettavan osuuskunnan toimintaan. Hankkeessa luotavan pedagogisen osuuskunnan mallin käyttöönottamista varten lukion henkilöstöä koulutetaan tiimivalmentamiseen, yrittäjyyskasvatukseen ja osuuskuntatoimintaan. Osuuskuntatoimintaa käynnistetään OSAOlla loppuvuoden 2019 aikana.

Yhteystiedot:

projektipäällikkö Antti Vainiokangas p. 040 141 5150, antti.vainiokangas@osao.fi ja
asiantuntija / työnsuunnittelija Heli Luukinen, p. 050 4636 398, heli.luukinen@kempele.fi

Lue lisää hankkeesta osao.fi/lakeudenportaat

Elinkeino-, liikenne- ja ympäristökeskus

Euroopan unioni
Euroopan sosiaalirahasto

Vipuvoimaa EU:lta 2014–2020

Varaudu vanhuuteen

Gardera dig för ålderdomen

Vanhustyön keskusliitto
CENTRALFÖRBUNDET FÖR DE GAMLAS VÅL RY

KURNUTTAVA SAMMAKKO ESITTÄÄ:

La 30.11.2019 klo 13.00

Kempele Akatemia

"Tässä musiikin täyteisessä ja nopearytmisessä esityksessä niin lapset kuin aikuisetkin saavat nauraa vatsansa kippuralle tunnistettavien nukkumaanmenohetkien parissa, kun Karhu ja Ankka yrittävät illan tullen löytää yhteisen sävelen naapureina."

Kesto: n. 35 min.
Ikäsuositus: 3+

Liput 5 euroa

Liput myy: Kempeleen kirjasto

Honkasentie 15, 90450 Kempele

KEMPELE AKATEMIA

KIRJASTO

OUTI KIRJASTOT • LIBRARIES

KEMPELEEN PÄÄKIRJASTO

Kauppakeskus Zeppelin, 3.krs.
Zeppelinintie 1, 90450 Kempele
p. 050 316 9409
Sähköposti: kirjasto@kempele.fi
Kirjaston kotisivu:
www.kempele.fi/kirjasto
Aineistotietokanta ja uusinnat salanumeron avulla: **outi.finna.fi**

PÄÄKIRJASTO
Ma-pe 10 - 20
La 10 - 15
Kirjasto suljetaan pyhien aattoina klo 16.

TIETOTORI LÄHIKIRJASTO – KOULUKIRJASTO
Koulutie 4B, 90440 Kempele
p. 044 497 2308. Sähköposti: tietotori@kempele.fi

Ma 11-16
Ti Suljettu
Ke 11-16
To Suljettu
Pe Suljettu

LINNAKANKAAN KIRJASTO - OMATOIMIKIRJASTO
Linnakangastalo
Linnakaarto 20, 90450 Kempele
Käynti sisäpihan kautta, E-ovi
p. 050 3169 409 (pääkirjasto)
Sähköposti: kirjasto@kempele.fi
Ma - pe 16 - 20 (omatoimiaika)
La 10 - 15 (omatoimiaika)

NÄYTTELYT PÄÄKIRJASTOLLA

Lokakuu: *Muistojen mielikuvia*
- Matti Hätälän näyttely

KIRJALLISUUSPIIRIT

Tavallisten miesten kirjallisuuspiiri to 24.10. klo 18.00. Kirjana Nevala, Janne: Tietävätkö joutsenet että on sunnuntai. Kirjailija on itse piirissä paikalla!

Sari Holapan kirjallisuuspiiri ti 22.10. klo 18.00. Kirjana Nivukoski, Paula: Nopeasti piirretyt pilvet.

SATUTUOKIOT

Satutuokio torstaisin pääkirjastolla klo 10.00. Kirjaston henkilökunta lukee ja kertoo satuja.

Satutuokio soveltuu parhaiten yli 3-vuotiaille lapsille. Kesto on 20-30 minuuttia.

Satutuokiolla on käytössä satupassi-kymmenen leimaa keränneet saavat pienen palkinnon!

TAPAHTUMAT

Ma 7.10. klo 18 Runoja luonnosta. Tapahtuma on osa vanhustenviikon ohjelmaa. Runoilemassa Rita Kumpulainen, Tuula Väyrynen, Kerttu Mömmö ja Riitta Polvi-Karjalainen. Runojen lomassa on yhteislaulua, vetäjänä Duo Ritunski.

Ti 8.10. klo 10-13 Senior Surf – tietokoneen/tabletin käytön opastusta. Rantalakeuden Eläkeläiset ja Eläkeliitto Kempeleen yhdistys opastaa. Tapahtuma on osa vanhustenviikon ohjelmaa.

Ke 9.10. klo 17.30 Vanhustenviikon vierailija: FM, tietokirjailija Tuula Vainikainen. Aiheena ”Virkeänä vanhuuteen”. Tapahtuma on osa vanhustenviikon ohjelmaa.

La 12.10. klo 13.00 Kolokosti Koria -duo esiintyy. Mari Möttönen, kantele, Petri Möttönen, kontrabasso. Tapahtuma on osa vanhustenviikon ohjelmaa.

La 19.10. klo 12.00-13.00 Lukukoirat/lukulemmikit kirjastossa.

Ke 16.10. klo 18.00 Askeleet-kuoro laulaa ja yhteislaulattaa. Kuoro laulattaa yhteislauluina virsikirjan lisävihkon uusia virsiä. Kuoronjohto ja pianosäestykset Marjo Irjala, kitara Ari Huovinen. Kuoro on Kempeleen seurakunnan nuorekas, työikäisten laulajien sekakuoro.

Ke 23.10. klo 17.00-18.45 Sarjakuvalukuinto-työpaja. Työpajat järjestää Oulun sarjakuvakeskus. Vetäjänä toimii sarjakuvantekijä Veli-Matti Ural.

Ke 13.11. klo 18.00 Pienten soittajien musiikkituokio (Kempele-opiston oppilaskonsertti)

La 16.11. klo 11.00 Nuojuan teatteripaja esittää: Maatilan joulu. Näytelmä sisältää musiikkia ja on kestoltaan n. 30 min. Soveltuu kaikenikäisille.

La 16.11. klo 12.00-13.00 Lukukoirat/lukulemmikit kirjastossa.

Tutustu e-aineistoihin:
outi.finna.fi

eKIRJASTO KAINUU JA POHJOIS-POHJANMAA ellibs viddla OverDrive

Kirjasto somessa:

/Kempeleen kirjasto

/Kempeleenkirjasto

Suomen Karva-Kaverit ry
Finlands Lurviga Kompisar rf

Tule tapaamaan lukukoiraa/lukulemmikkiä!

LUKUKOIRALLE TAI LUKULEMMIKILLE PÄÄSEE LUKEMAAN KIRJASTOLLA LAUANTAISIN
21.9., 19.10., 16.11. JA 14.12. KLO 12-13.

LUKUKOIRALLE/LEMMIKILLE PÄÄSEVÄT LUKEMAAN KOULUIKÄISET LAPSET. LUKUKOIRIEN LISÄKSI PAIKALLA VOI OLLA MYÖS MUITA LUKULEMMIKKEJÄ, KUTEN KISSOJA.

VARAA LUKUAIKA 15 MINUUTIN LUKUHETKEEN SÄHKÖPOSTITSE KIRJASTO@KEMPELE.FI, P. 050 316 9409 TAI KIRJASTON TISKILTÄ.

LISÄTIEDOT KIRJASTON KOTISIVUILTA: WWW.KEMPELE.FI/KIRJASTO

ASKELEET-KUORO

KE 16.10. klo 18.00
KEMPELEEN KIRJASTOSSA

Askeleet-kuoro laulaa ja yhteislaulattaa. Kuoro laulattaa yhteislauluina virsikirjan lisävihkon uusia virsiä.

Kuoronjohto ja pianosäestykset Marjo Irjala, kitara Ari Huovinen.

Kuoro on Kempeleen seurakunnan nuorekas, työikäisten laulajien sekakuoro.

Vapaa pääsy!

Kauppakeskus Zeppelin, 3.krs.

SARJAKUVALUKUINTO

Kaiken ikäisille suunnatuissa työpajoissa yhdistyvät lukupiiritoiminta ja yhdessä piirtäminen. Työpajat ovat osallistujille ilmaisia, eikä niihin tarvitse ilmoittautua ennakkoon. Lukuintopajat järjestetään noin kuukausittain Kempeleen kirjastossa kello 17:00-18:45

Kokoontumiset vuonna 2019

29.5.*
26.6.
28.8.
25.9.
23.10.
20.11.
18.12.

Työpajat järjestää OULUN SARJAKUVAKESKUS

Vetäjänä toimii sarjakuvantekijä Veli-Matti Ural

*29.5. Työpaja järjestetään poikkeuksellisesti 14:00-15:45

Vanhustenviikon vieraana Kempeleen kirjastossa: FM, tietokirjailija

Tuula Vainikainen: Virkeänä vanhuuteen

KE 9.10.2019 klo 17.30

"Hyvä uni on yksi terveyden peruspilareista. Huonosti nukutun yön ja väsymyksen syynä voi olla uusi kansantautimme uniapnea. Väsymys nakertaa myös muistia. Muistihäiriöt pelottavat monia, usein turhaan. Muistisairaus on mielenkiintoinen kumppani sekä sairastuneelle että läheisille."
Vapaa pääsy, tervetuloa!

KEMPELEEN KIRJASTO
KAUPPAKESKUS ZEPPELIN
3.krs.

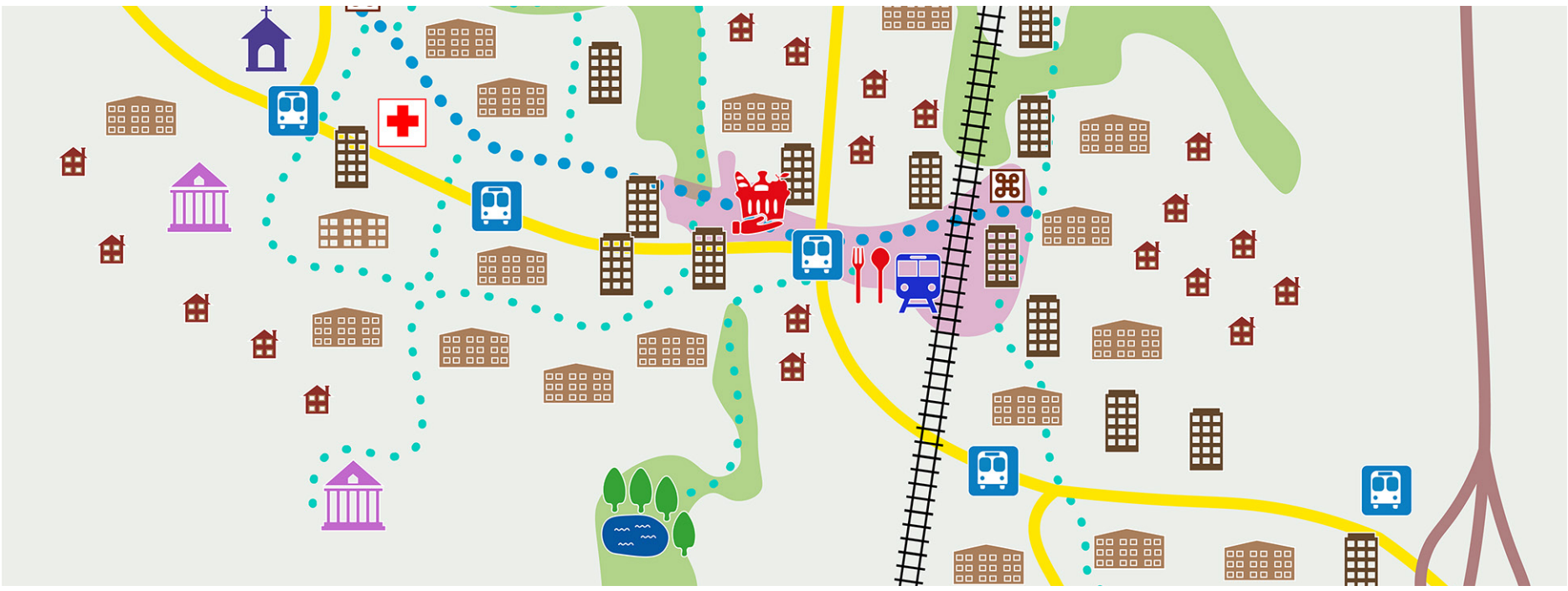

KAAVOITUSKATSAUS 2019

Kunnan tulee maankäyttö- ja rakennuslain (MRL § 7) mukaan laatia vähintään kerran vuodessa katsaus kunnassa ja maakunnan liitossa vireillä olevista ja lähiaikoina vireille tulevista kaava-asioista, jotka eivät ole merkitykseltään vähäisiä. Kempeleen kunnanhallitus hyväksyi katsauksen sisällön 9.9.2019 (§ 252) kokouksessa.

Kaavoituskatsaus kertoo asukkaille heidän ympäristössään tapahtuvien muutossuunnitelmien lähtökohdista, sisällöstä, aikatauluista ja vaikutusmahdollisuuksista. Kaavoituskatsaus on osa vuoropuhelua, jota kunta käy kaavoituksen eri vaiheissa kuntalaisten, maanomistajien sekä muiden osallisten ja yhteistyötahojen kanssa. Työn alla olevista kaavoista ja niiden virallisista kuulemisista tiedotetaan lisäksi erikseen kuntatiedotteessa, sanomalehdissä, ja sähköisesti kunnan kotisivujen virallisella ilmoitustaululla.

Kaavoitukseen liittyvistä asioista vastaa kunnan kaavoittaja. Lisää tietoa kaavoituksesta löytyy kaavoituksen nettisivuilta osoitteesta: www.kempele.fi > Asuminen ja ympäristö > Kaavoitus ja maankäyttö.

Kempeleessä asuntotonttien varausta, vuokrausta ja myyntiä hoitaa maankäyttöpäällikkö ja yritystontteja hallinnoi elinkeinojohtaja. Kempeleen tonttitarjonnan tilanne löytyy nettisivuilta kohdasta Tonttipörssi, lisätietoa asuntotonteista löytyy kohdasta Tontit ja asuminen.

Pohjois-Pohjanmaan maakuntakaava

Maakuntakaavassa on esitetty koko Pohjois-Pohjanmaan maakunnan alueidenkäytön periaatteet. Pohjois-Pohjanmaan maakuntakaavan uudistaminen on aloitettu vuonna 2010 vaiheittain kolmessa osassa, jotka käsittelevät eri teemoja. Ensimmäisessä vaiheessa (1. vaihemaakuntakaava) käsiteltävät aihepiirit olivat energiantuotanto ja -siirto (manneralueen tuulivoimaalueet, merituulivoiman päivitykset, turvetuotantoalueet), kaupan palvelurakenne ja aluerakenne, taajamat, luonnonympäristö (soiden käyttö, suojelualueiden päivitykset, geologiset muodostumat) sekä liikennejärjestelmä (tieverkko, kevyt liikenne, raideliikenne, lentoliikenne, meriväylät) ja logistiikka. Toisessa vaiheessa (2. vaihemaakuntakaava) käsiteltiin koko maakunnan maaseudun asutusrakenne, kulttuuriympäristöt, virkistys- ja matkailualueet, seudulliset materiaalikeskus- ja jätteenkäsittelyalueet, seudulliset ampumaradat sekä puolustusvoimien alueet. Kolmannen vaiheen (3. vaihemaakuntakaava) teemat olivat: kiviaines- ja pohjavesialueet, mineraalivarat ja kaivokset, tarvittavat tuulivoima ym. päivitykset. Lisäksi Kempeleen kannalta keskeisiä teemoja, joihin liittyen 3.vaihemaakuntakaavassa tehtiin muutoksia merkintöihin ja määräyksiin, olivat erityisesti Oulun seudun liikennejärjestelmä ja kaupan suuryksiköiden mitoitus.

Lisätietoja maakuntakaavasta ja vaihemaakuntakaavojen yhdistelmäkartta määräyksineen löytyy Pohjois-Pohjanmaan maakunnan liiton sivuilta:

www.pohjois-pohjanmaa.fi/maakuntakaava

Kempeleen kunnan tekniset palvelut

Kempeleen kunnan teknisissä palveluissa edistetään kunnan tasapuolista kehittämistä maanhankinnalla, kaavoituksella ja rakentamisen ohjauksella. Maankäytön, kaavoituksen ja rakennusvalvonnan lisäksi teknisissä palveluissa toimivat myös ja kiinteistö- ja kunnallistekniikkapuoli (kadut, puistot, liikenne).

TEKNINEN JOHTAJA
Risto Sarkkinen puh. 050 4636 501
Sähköpostiosoitteet:
etunimi.sukunimi(at)kempele.fi

Viralliset nähtävilläolot osoitteessa:
Nähtävillä olevat kaava-asiakirjat löytyvät Kempeleen kunnan internet-sivuilta.
Kaavoitusta koskevat kuulutukset julkaistaan kunnan sähköisellä ilmoitustaululla.
www.kempele.fi/ajankohtaista/viralliset-kuulutukset
Kirjaamon sähköpostiosoite:
kirjaamo@kempele.fi
Kempeleen kunnan postiosoite:
PL 12, 90441 KEMPELE
Käyntiosoite:
Vihikari 10, 2 krs., 90440 Kempele

KAAVOITUS
Yleis- ja asemakaavoitus ja viranhaltijapäätökset (poikkeamispäätökset, suunnittelutarveratkaisut, tonttijaonmuutokset):
Kaavoittaja Kaija Muraja. puh. 050 3163 769
Yleiskaavoitus ja yritysalueiden asemakaavoitus, maankäytön ohjelmatyö:
Kaavasuunnittelija Ruusa Degerman
puh. 040 182 0509
Yleiskaavoitus ja asuinalueiden asemakaavoitus, suunnittelutarveratkaisujen valmistelu:
Kaavasuunnittelija Laura Felin
puh. 040 486 0394
Asuinalueiden asemakaavoitus, tonttijaonmuutosten ja poikkeamispäätösten valmistelu, rakennustapaohjeet:
Kaavasuunnittelija Suvi Jänkälä
puh. 040 5452 383
Kaavoituksen toimipiste sijaitsee osoitteessa Vihikari 10. Tapaamiset kaavoituksen kanssa pyydetään varaamaan etukäteen puhelimitse tai sähköpostitse.
Poikkeamispäätös-, suunnittelutarve- ja tonttijaonmuutoshakemukset voi tehdä sähköisesti Lupapiste.fi –palvelussa. Ennen hakemuksen jättämistä voi pyytää etukäteen ohjausta kyseisten hakemusten valmistelijoilta.
Sähköposti: kaavoitus@kempele.fi tai etunimi.sukunimi@kempele.fi

MAANKÄYTTÖ
Tontinluovutussopimukset ja maanhankinta:
Maankäyttöpäällikkö Petri Joro
puh. 050 4636 504
Tonttitilanne, kaava- ja karttaotteet, ja asiakasneuvonta: Tekninen avustaja Kaisu Pieniniemi puh. 050 316 9540

RAKENTAMISEN LUVAT, VALVONTA JA OHJAUS
Valmiiden asemakaavojen toteuttamista ohjaa kunnan rakennusvalvonta. Lupapiste.fi –palvelussa voi hoitaa kaikki rakennushankkeeseen liittyvät rakennus-, toimenpide-, maisema- ja purkulupa-asiat, kun tunnistautuu palveluun omilla pankkitunnuksillaan.

Rakennuspaikan merkitseminen, rakentamisen aikaiset katselmukset ja aloituskokoukset varataan tapauskohtaisesti ajanvarausnumerosta. Rakennusluvan hakemiseen liittyvät kysymykset voi esittää kunnan rakennusvalvonnalle. Tapaamiset rakennustarkastajan kanssa pyydetään varaamaan etukäteen ajanvarausnumerosta.

Ajanvarausnumero:
puh. 050 3169 660

Rakennuspaikan merkkaus:
puh. 0503169692

Käyntiosoite:
Vihikari 10, 2 krs., 90440 Kempele

Sähköinen asiointi:
https://www.lupapiste.fi/
https://www.kempele.fi/asuminen-ja-ymparisto/rakennusvalvonta.html

Kaavajärjestelmä ja suunnittelutasot

Maankäyttö- ja rakennuslaki määrittelee kaavajärjestelmän, suunnitteluprosessin sekä osallistumismahdollisuudet kaavoja valmisteltaessa. Osallisilla on mahdollisuus ilmaista mielipiteensä kaavan valmisteluaineistosta sekä jättää muistutus kaavaehdotuksesta ennen kuin kaava hyväksytään.

Suomalaisessa maankäytön suunnittelujärjestelmässä valtioneuvoston hyväksymät valtakunnalliset alueidenkäyttötavoitteet ohjaavat kaikkea maankäytönsuunnittelua. Maakuntakaava puolestaan ohjaa kunnan laatimaa yleiskaavaa ja yleiskaava ohjaa yksityiskohtaisen asemakaavan laatimista kunnan omien strategisten suunnitelmien pohjalta. Yleis- ja asemakaavat hyväksyy kunnanvaltuusto. Alueidenkäytön suunnittelussa noudatetaan maankäyttö- ja rakennuslain säädöksiä.

Kempeleen kunnan rakennusjärjestyksen mukaan kunnan asemakaavoittamaton alue on suunnittelutarvealuetta. Tämä tarkoittaa, että rakentamiselle on asetettu laissa erityiset edellytykset, joiden tulee täyttyä, jotta rakennuslupa voidaan myöntää. Kaavasta poikkeavaa rakentamista koskevien päätösten osalta toimivalta on kunnalla. Vähäinen poikkeaminen voidaan tehdä rakennusluvan yhteydessä, mutta muu kuin vähäinen poikkeaminen edellyttää poikkeamislupapäätöstä ennen rakennusluvan hakemista. Kaavan vastaiset ratkaisut sen sijaan edellyttävät kunnan harkinnan mukaan tehtävää kaavamuutosta.

Ympäristöministeriö on käynnistänyt maankäyttö- ja rakennuslain kokonaisuudistuksen valmistelun. Tavoiteaikatauluna on, että uudistettu lainsäädäntö olisi valmis 2020-luvun alussa.

Lisätietoja maankäytön suunnittelujärjestelmästä:

http://www.ymparisto.fi/fi-FI/Elinympari-sto_ja_kaavoitus/Maankayton_suunnittelujarjestelma

sekä maankäyttö- ja rakennuslain kokonaisuudistuksesta:

http://www.ym.fi/fi-FI/Maankaytto_ja_rakentaminen/Lainsaadanto_ja_ohjeet/Maankayton_ja_rakentamisen_valmisteilla_oleva_lainsaadanto/Maankaytto_ja_rakennuslain_uudistus

Yleiskaavat

Voimassa olevat yleiskaavat

Oulun seudun yleiskaava 2020 on Kempeleen ja naapuruskuntien hyväksymä yhteinen suunnitteluasiakirja. Se ohjaa Oulun seudun yhdyskuntarakenteen kehitystä alueilla, joilla kunnat eivät ole hyväksyneet tarkempaa kuntakohtaista yleiskaavaa. Oulun seutu -organisaation päätyttyä vuonna 2012 Oulun seudun kunnat ovat jatkaneet yhteistyötään maankäytön, asumisen, liikenteen, palvelujen ja elinkeinojen kehittämiseksi. Yhteistyöhön osallistuvat Hailuoto, Ii, Kempele, Liminka. Yli kymmenen vuotta vanha Oulun seudun yleiskaava on joiltakin osin vanhentunut.
Kempeleen kunnan alueella on voimassa osittain voimaan kuulutettu Taajaman osayleiskaava (kvalt 11.3.2019, osittain voimaan 28.8.2019) Linnakankaan (kvalt 6.5.2019, voimaan 26.6.2019), Sipola-Rajakorven (kvalt 14.11.2002, voimaan 15.1.2003) sekä Ketolanperän osayleiskaavat (kvalt 25.2.2008, voimaan 12.8.2009).

Voimassa olevat yleiskaavat löytyvät Kempeleen kunnan internet -sivuilta. Kempeleen kunnan ajantasa-asemakaava löytyy Kempeleen kunnan tonttipörssi-karttapalvelusta helposti selailtavana nettiversiona.

Vireillä olevat yleiskaavat

1: Kempeleen eteläisen alueen osayleiskaava

Pohjois-Pohjanmaan 3.vaihemaakuntakaavaluonnoksessa on esitetty logistiikka-alueen kohdemerkintää Kempeleen kunnan eteläosaan. Logistiikka-alueen toteuttaminen tulee edellyttämään kuntakaavoitusta. Kempeleen kunta on teettänyt vuonna 2018 alueelle luonto- ja maisemaselvityksen, jota tarkennettiin kesällä 2019. Lisäksi WSP laatii konsulttityönä alueelle logistiikkaselvitystä, jonka perusteella pyritään hahmottamaan osayleiskaavoituksen tueksi, millaisena aluetta tulisi osayleiskaavassa kehittää.

Elinvoima- ja resurssivaliokuntien ohjauksen mukaisesti eteläisen logistiikka-alueen lisäksi osayleiskaavassa tutkitaan myös Sipola-Rajakorven osayleiskaavan päivittämistarpeet sekä Taajaman osayleiskaavan rajauksen eteläpuolelle jääneiden alueiden maankäyttöä. Kaavaprosessissa käsitellään saadut kaavoitusaloitteet ja yksityisten maanomistajien näkemykset maankäytön kehittämisestä ns. rakentamispainealueilla.

Kempeleen eteläisten alueiden osayleiskaava on tullut vireille kuulutuksella 28.8.2019 ja kaavahankkeen osallistumis- ja arviointisuunnitelma on ollut nähtävillä 28.8.-27.9.2019.

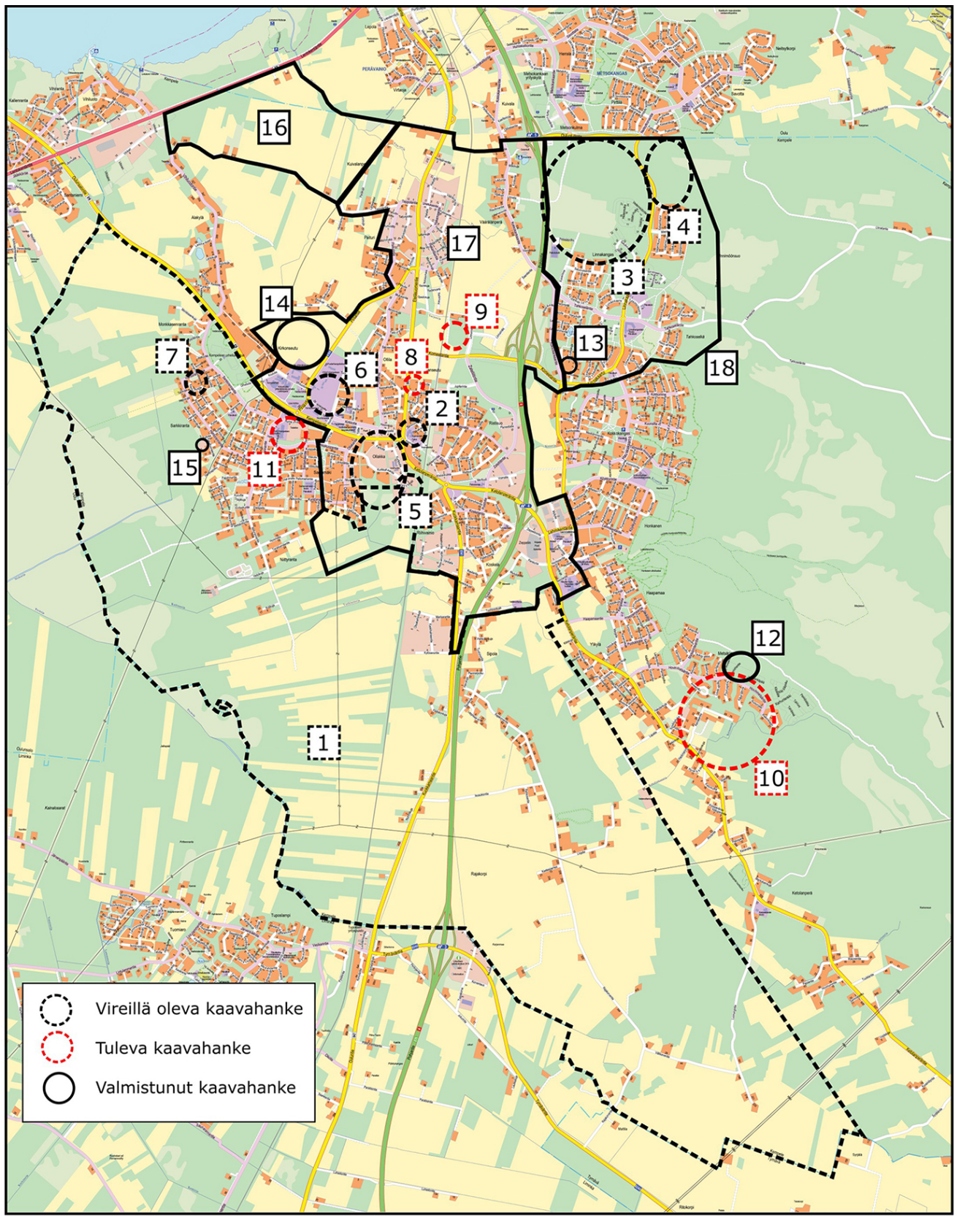

1. Kempeleen eteläinen osayleiskaava
2. Asemanseutu, kunnantalon alue
3. Linnakangas, Zeniitin matkailualue
4. Linnakangas, Linnakaarron asuinalue
5. Ollakka, keskusta-alueen asemakaavamuutos
6. Ollila, kortteli 1020, (Pirilä)
7. Sarkkiranta, kortteli 8093 (Juhonpolku)
8. Asemanseutu, Niemeläntie
9. Ristisuo, Zatelliitin laajennus
10. Haapamaa, Metsärinteen asuinalueen laajennus
11. Santamäki, kortteli 7001 (Aurinkokuja)
12. Haapamaa, Metsärinteen kaavamuutos
13. Linnakangas, Loukkotörmä
14. Kirkonseutu, Tähkälän alue
15. Sarkkiranta, kortteli 8061
16. Golf-alueen osayleiskaava
17. Kempeleen Taajaman osayleiskaava 2040
18. Linnakankaan osayleiskaava 2030

Asemakaavat

Vireillä olevat asemakaavat

2: Asemanseutu, kunnantalon alue

Kempeleen kunnanhallitus on päättänyt Kempeleen kunnantalon kiinteistöstä luopumisesta ja purkamisesta sekä asemakaavamuutoksen käynnistämisestä alueella. Kaavamuutoksesta ja sen tavoitteista on keskusteltu valtuustoseminaarissa ja Kempeleen kunnan valiokunnissa. Kaavaprosessissa tutkitaan palautteessa ja ohjauksissa esiin nousseita kehittämisaihioita ja määritellään kunnantalon alueelle uusi käyttötarkoitus. Aluetta tarkastellaan keskusta-alueen visiota vasten siten, että toiminnalliset ja taajamakuvalliset tekijät sekä ajoneuvomelun, raidemelun, rautatieliikenteen tärinävaikutusten ja pohjavesialueen asettamat reunaehdot tulevat huomioon otetuksi. Kuntalaispalautetta hankkeesta kerätään kunnan kaavoitukseen koko kaavaprosessin ajan paikkatietopohjaisen kyselyn, nettisivujen palautelaatikon sekä osallistamistilaisuuksien avulla.

3: Linnakangas, Zeniitin matkailualue ja Linnakaarron länsipuolen asuinalueet

Destian louhoksen toiminta Linnakallion alueella päättyi vuoden 2017 lopussa. Louhosmonttu tulee toiminnan päättymisen jälkeen täyttymään vedellä. Linnakalliosta eli Zeniitistä muodostuu lähivuosina mielenkiintoinen matkailukohde, joka tarjoaa Kempeleen kunnalle erinomaiset edellytykset ympärivuotisen matkailun edistämiseen. Linnakaarron länsipuolelle on tavoitteena kaavoittaa asumista, joka liittyy Zeniitin matkailu- ja virkistyspalveluihin. Pohjois-Pohjanmaan 2.vaihemaakuntakaavassa Linnakallio on merkitty seudullisesti merkittävänä virkistyskohteena. Zeniitin matkailualueen asemakaava on kuulutettu vireille 4.9.2019 ja hankkeen osallistumis- ja arviointisuunnitelma on nähtävillä 4.9.-4.10.2019.

4: Linnakangas, Linnakaarron itäpuolen asuinalue

Asemakaavan laajennuksen tavoitteena on tutkia Linnakankaan asuinalueen laajentamista Linnakaarron itäpuolella. Toteutuessaan kaava täydentää Kempeleen ja Oulun seudun yhdyskuntarakennetta. Asemakaavan laajennus mahdollistaa tonttien luovuttamisen lähivuosina Linnakankaan asuinalueelta. Linnakaarron asuinalueen asemakaava on kuulutettu vireille 4.9.2019 ja hankkeen osallistumis- ja arviointisuunnitelma on nähtävillä 4.9.-4.10.2019.

5: Ollakka, keskusta-alueen asemakaavamuutos

Kempeleen keskustaa kehitetään siten, että Kempeleentien eteläpuoleisesta Ollakan alueesta tulee viihtyisä ja houkutteleva urbaani asuin- ja työpaikka-alue hyvien joukko- ja kevyen liikenteen yhteyksien ulottuvilla. Kempeleen kunta järjesti keväällä 2016 keskustan kehittämiseksi ideakilpailun, jonka voittajaksi valittiin ehdotus Tiimalasi. Ideakilpailun voittajan esittämän suunnitelman pohjalta käynnistettiin kaavarunkotyö ja kaksi vaihtoehtoista esitystä, joita yleisöllä oli mahdollisuus kommentoida. Saadun palautteen pohjalta laadittiin luonteeltaan yleispiirteinen maankäyttöä ohjaava alustava suunnitelma eli kaavarunko, jonka tarkoituksena on tukea alueen asemakaavojen laatimista ja muuttamista. Kunnanhallitus on määrännyt 6.6.2011 § 207 maankäyttö ja rakennuslain 53 §:n mukaisen rakennuskiellon Ollakan teollisuusalueen asemakaavan muuttamista varten, joka koskee Ollakan osa-alueen kortteleita 6003, 6005, 6006, sekä tonttia n:o 1 korttelissa 6010. Rakennuskieltoaikaa on jatkettu kunnanhallituksen 14.11.2016 § 314 sekä 5.11.2018 § 343 päätöksellä siten, että se on viimeisimmän päätöksen mukaan voimassa 15.1.2021 asti.

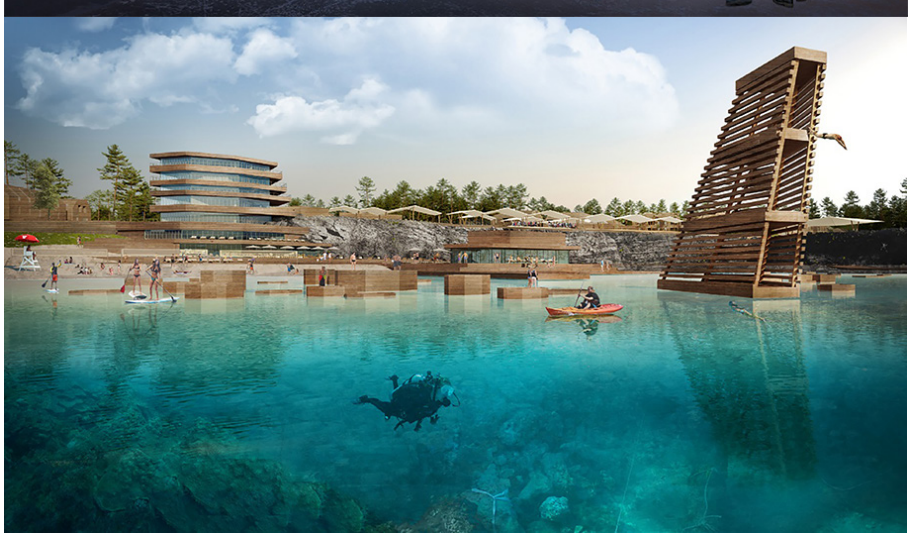

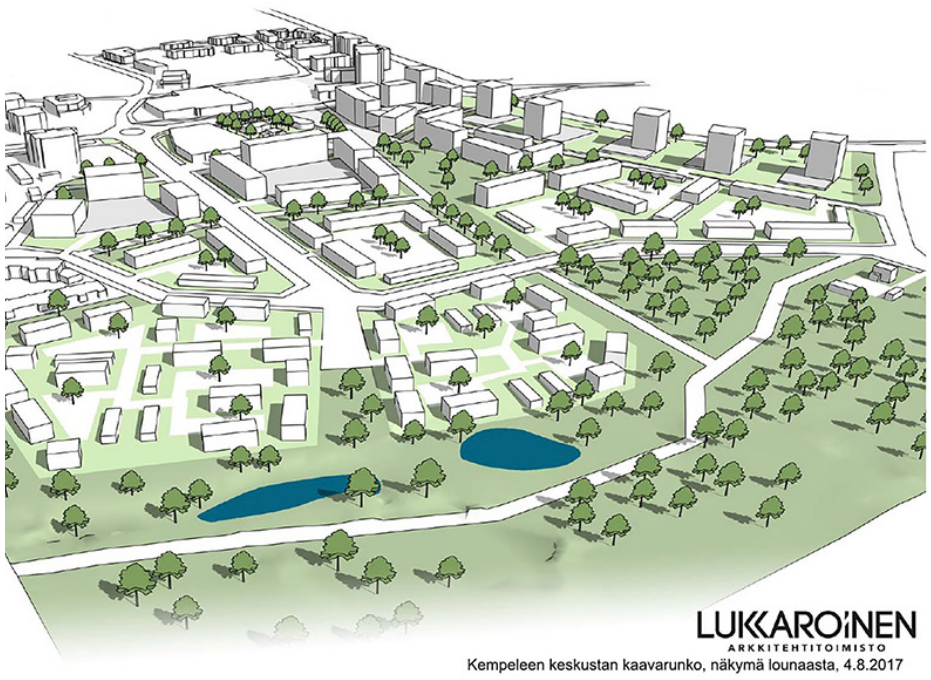

Kempeleen keskustan kaavarunko, näkymä lounaasta, 4.8.2017

6: Ollila, kortteli 1020, Pirilä

Asemakaavan muutokseen on ryhdytty kunnan toimesta. Osallistumis- ja arviointisuunnitelma on ollut nähtävillä 28.12.2011–27.1.2012. Kaavamuutoksen valmistelua jatketaan siten, että kaavamuutoksen luonnos tulee nähtäville aikaisintaan vuonna 2020.

7: Sarkkiranta, kortteli 8093

Kempeleen kunnalle on jätetty kaavoitusaloite Sarkkirannan tilastoalueella (102/008) sijaitsevan kiinteistön kaavoittamiseksi asuinkäyttöön korttelissa 8093. Kunnanhallitus on 26.3.2018 (§ 91) tehnyt myönteisen päätöksen asemakaavamuutoksen aloittamisesta. Ennen kaavamuutokseen ryhtymistä hakijan kanssa on solmittu aiesopimus, jossa on sovittu alustavasti kaavoituksen tavoitteista, työnjaosta, aikataulusta ja kustannuksista. Kaavahankkeesta kertova osallistumis- ja arviointisuunnitelma sekä asemakaavan muutoksen luonnos ja selostusluonnos ovat olleet nähtävillä 12.6.-23.8.2019.

Lähiaikoina vireille tulevat kaavahankkeet

8: Asemanseutu, Niemeläntie

Asemakaavan muutos koskee Asemanseudun kortteliin 2009 ja Eteläsuomentien sekä Niemeläntien liikennealueisiin rajautuvaa viheraluetta. Maanomistaja on tehnyt kaavoitusaloitteen Kempeleen kunnalle 12.11.2018 kiinteistön 244-401-5-319/4 osoittamisesta asemakaavassa asuinkäyttöön. Kempeleen kunnanhallitus päätti elinvoimavaliokunnan ohjauksen mukaisesti kaavamuutoksen käynnistämisestä 29.4.2019 (§ 145) perustuen kunnan ja maanomistajan kesken aiemmin maakauppojen yhteydessä tehtyyn suulliseen sopimukseen.

9: Ristisuo, Zatelliitin laajennus

Asemakaavan laajennuksella on tarkoitus laajentaa yritysaluetta Zatelliitinpuiston länsipuolelle kunnan omistamille maille. Kaavahanke on tavoitteena käynnistää keväällä 2020.

10: Haapamaa, Metsärinteen asuinalueen laajennus

Ketolanperäntien länsipuolella sijaitsevalla Haapamaan alueella on kunnan maanomistusta, joka mahdollistaa Metsärinteen asuinalueen laajentamisen. Alueelle on teetetty luontoselvitykset ja viitesuunnitelma asemakaavoituksen taustaksi. Suunnittelualueella selvitetään yksityisten maanomistajien halukkuutta liittyä kaavahankkeeseen, myös alueelta tähän mennessä saapuneet kaavoitusaloitteet käsitellään kaavaprosessin yhteydessä. Kaavahankkeen aikataulu määritellään asemakaavan laajennuksen rajauksen tarkennuttua syksyllä 2019.

11: Santamäki, kortteli 7001

Aurinkokujan Y- ja ET-tonttien sekä Lääninpuiston VP-alueen rajausten muutoksilla mahdollistetaan asumisen alueen laajentaminen Kempeleen keskusta-alueen vision mukaisesti.

Valmistuneet kaavahankkeet

12: Haapamaa, Hovinmetsäntien pohjoispuoli

Metsärinteen asuinalueen asemakaavan muutoksella ja laajennuksella vastattiin kunnan tarpeisiin luovuttaa lisää omakotitontteja lähivuosina. Kaavamuutoksen alue nähtiin sijaintinsa vuoksi ennemmin pientalo- kuin rivitalorakentamisen alueena. Asemakaavaehdotus oli nähtävillä 20.2.-22.3.2019 ja kunnanvaltuuston hyväksyttävänä 6.5.2019 (§40). Asemakaavamuutos ja laajennus kuulutettiin lainvoimaiseksi 26.6.2019.

13: Linnakangas, Loukkotien korttelі 26116 tontti 1

Kaavamuutoksella muutettiin maatilojen talouskeskuksen korttelialue (AM) pientaloasumiseen. Asemakaavaehdotus oli nähtävillä 3.4.-3.5.2019 ja kunnanvaltuuston hyväksyttävänä 3.6.2019 (§49). Asemakaavamuutos kuulutettiin lainvoimaiseksi 28.8.2019.

14: Kirkonseutu, Tähkälän asuinalue

Kempeleen kunnan tavoittelema tasainen väestönkasvu ja vetovoimaisuuden ylläpitäminen edellyttävät riittävää ja monipuolista tonttitarjontaa. Alueen asemakaavan laajentamiseen ja muutokseen ryhdyttiin kunnan toimesta (khall 18.12.2017 § 399). Alue asemakaavoitetaan tiiviiksi pientalo- ja yhtiömuotoisen asumisen alueeksi. Asemakaavan muutoksessa varauduttiin myös varhaiskasvatuksen sekä Kirkonkylän koulun tilatarpeisiin. Tähkälän (työnimi Kirkonpelto) asuinalueen asemakaavaehdotus oli nähtävillä 27.3.-26.4.2019 ja kunnanvaltuuston hyväksyttävänä 3.6.2019 (§50). Kaavasta valitettiin, joten se ei ole vielä saanut lainvoimaa.

15: Sarkkiranta, kortteli 8061, Kasvihuoneentie 2

Korttelissa 8061 sijainneen puutarhan lopetettua toimintansa 2012 vanhat kasvihuoneet ja lämpökeskus ovat jääneet tarpeettomiksi, jonka jälkeen maanomistajan ja kunnan kesken on tutkittu edellytyksiä asuinpaikkojen muodostamiseksi alueelle. Asemakaavaehdotus oli nähtävillä 12.12.2018 - 18.1.2019 ja kunnanvaltuuston hyväksyttävänä 8.4.2019 (§30). Asemakaavamuutos kuulutettiin lainvoimaiseksi 5.6.2019.

16: Golf-alueen osayleiskaava

Kempeleen kunta käynnisti Golf-alueen osayleiskaavoituksen kunnanhallituksen päätöksellä 2.11.2009 (405§) Plaana-Golf ry:n aloitteesta. Osayleiskaava-alue sijoittui osittain Oulun kaupungin alueelle. Osayleiskaavaa koskeva osallistumis- ja arviointisuunnitelma oli nähtävillä 8.9.-7.10.2011. Hanke ei edennyt, joten kunta päätti 29.10.2018 lakkauttaa osayleiskaavahankkeen elinvoimavaliokunnan ohjauksen mukaisesti.

17: Kempeleen Taajaman osayleiskaava 2040

Kempeleen kunta kasvaa ja kehittyy tulevien vuosikymmenien aikana yhä tiiviimmäksi osaksi Oulun kaupunkiseudun yhdyskuntarakennetta. Taajaman osayleiskaavassa 2040 osoitettavilla aluevarauksilla ohjataan tiiviimmän ja korkeamman rakentamisen sijoittumista erityisesti joukkoliikenteen kannalta parhaiten saavutettaville alueille siten, että samalla tuetaan palveluiden ja muiden toimintojen tasapainoista kehittymistä.
Kempeleen kunnanhallitus päätti 3.5.2010 § 159 käynnistää taajaman osayleiskaavan tarkistamisen. Laadittavan oikeusvaikutteisen osayleiskaavan tavoitteena on ohjata yleispiirteisesti maankäyttöä siten, että tiivistetään Kempeleen taajaman yhdyskuntarakennetta ja suunnataan väestönkasvua kestävästi raide- ja muun joukkoliikenteen varaan. Osayleiskaavaluonnos oli nähtävillä ensimmäistä kertaa 6.-29.6. ja 30.7.-3.8.2012. Tämän jälkeen Kempeleen kunnan toimintaympäristössä on tapahtunut merkittäviä muutoksia, jotka ovat vaikuttaneet kaavan valmisteluun ja suunnittelualueen laajentamistarpeisiin, mistä johtuen osayleiskaavaluonnos asetettiin uudelleen nähtäville 12.4.-14.5.2017. Erityisesti vähittäiskaupan seudullisten suuryksiköiden sijoittumista ohjaavan 1.vaihemaakuntakaavan voimaantulon pitkittyminen on vaikuttanut taajaman osayleiskaavan laatimisen aikatauluun, ja siihen minne ja missä laajuudessa yleiskaavassa osoitetaan kaupallisten palveluiden alueita sekä keskustatoimintojen alueita. Kempeleen taajaman kokonaisrakenteeseen ja liikenneverkkoratkaisuihin on tehty päivitetyssä osayleiskaavaluonnoksessa maakuntakaavaan ja seudulliseen liikennejärjestelmäsuunnitteluun pohjautuvia muutoksia.
Taajaman osayleiskaava 2040 oli ehdotuksena nähtävillä 3.10.–2.11.2018 ja kunnanvaltuuston hyväksyttävänä 11.3.2019 (§14). Kaavasta valitettiin, joten Kempeleen kunnanhallitus päätti voimaan tulosta 18.6.2019 § 194 MRL:n 201 §:n nojalla kunnanvaltuuston 11.3.2019 hyväksymän Taajaman osayleiskaavan valituksen alaisten alueiden ulkopuolisilta alueilta. Osittainen voimaantulo kuulutettiin 28.8.2019. Osittainen voimaantulo ei koske valituksen alaisten kiinteistöjen 244-401-117-264, 244-401-117-88 ja 244-401-117-319 alueille sijoittuvia selvitysalueita ja lähivirkistysaluetta Teppolantien varresta.

18: Linnakankaan osayleiskaava 2030

Linnakangas on vetovoimainen asumisen, matkailun ja yrittämisen alue hyvien kulkuyhteyksien ja matkailun virtojen varrella. Linnakankaan osayleiskaavassa 2030 toimintojen sijoittumista ohjataan siten, että alueelle muodostuu toimiva kokonaisuus olevien verkostojen ääreen. Destian louhostoiminta Linnakalliolla päättyi vuoden 2017 lopussa. Louhosalueen ympäristöön on tarkoitus muodostaa seudullisesti ja paikallisesti merkittävä virkistyksen ja matkailun alue, Zeniitti.
Linnankaan osayleiskaavan tarkistus on käynnistetty 23.4.2012 (khall § 128). Tarkistuksen tavoitteena on ollut päivittää osayleiskaava muun muassa liikenneverkon osalta. Linnakankaan osayleiskaava on ollut luonnoksena nähtävillä 23.5–22.6.2012. Osayleiskaavatyön aikana kaavan tavoitteet ovat tarkentuneet laadittujen selvitysten ja suunnitelmien seurauksesta. Luonnoksen nähtävillä olon jälkeen Linnakallion alueelle on laadittu master plan- suunnitelma, jossa on ideoitu alueelle tulevia käyttötarkoituksia ja toimintoja. Yleiskaavaehdotus oli nähtävillä 20.2.-22.3.2019 ja valtuuston hyväksymiskäsittelyssä 6.5.2019 (§39). Linnakankaan osayleiskaava sai lainvoiman kuulutuksella 26.6.2019.

ARVIO KUNNAN MAA- JA TONTTIVARANNOSTA

Kempeleen maapoliittisen ohjelman (kvalt 8.4.2019 § 31) mukaan kaavoituksen tavoitteena on turvata tonttireservi 3-5 vuoden tarpeisiin. Raakamaata hankitaan yleiskaavoissa osoitetuista suunnittelu- ja toteuttamiskohteista asuin-, virkistys- ja yritystoimintaan. Niiden tulee sijaita eri puolilla kuntaa siten, että kaavoitusta voidaan ohjata alueille, jotka ovat kunnan kulloisenkin palvelutarjonnan kannalta tarkoituksenmukaisia. Raakamaan osalta on vajetta yritystonttien kaavoitusalueista, asuinalueiksi osoitettava maavaranto on toistaiseksi kohtuullinen.
Tonttivarannon tämänhetkinen tilanne ei vastaa maapoliittisen ohjelman tavoitteita pientalotonttien osalta. Pientalotonttien tarjonta kohdentuu vahvasti taajaman itäpuolelle ja länsipuolen tarjonta on puutteellista. Kerrostalotonttien reservi ei vastaa maapoliittisen ohjelman tavoitteita. Yritystonttien osalta tonttivaranto on kohtuullinen. Syyskuussa 2019 kunnan tonttipörssissä oli tarjolla 24 tonttia. Kempeleen kunta on käynnistänyt maankäytön toteutusohjelman 2019-2025 laatimisen varmistaakseen lähivuosien tonttitarjonnan turvaamisen.

MUUT MAANKÄYTÖN KEHITTÄMISSUUNNITELMAT

Keskusta-alueen visio eli KAVio

Kempeleen kunta laatii syksyn 2019 aikana keskusta-alueen visiota (KAVio), jonka tavoitteena on antaa suuntaviivat keskusta-alueen kehittämiseen ja tukea yksittäisten hankkeiden yhteensovittamiseen. Vision tehtävä on tarkentaa yleiskaavan tavoitteita asemakaavoituksen tukena. Samalla se toimii apuna liikennejärjestelyjen ja liikenneympäristön kehittämisessä keskustassa sekä liittyvillä reiteillä.

Asunto-ohjelman päivitys

Kempeleen nykyinen asuntopoliittinen ohjelma on tehty vuoteen 2020 asti, ja siinä väestökasvutavoitteena on 18 600 asukasta. Nyt väestötavoite on uuden Kempele -sopimuksen mukaan 20 000 asukasta vuoteen 2025 mennessä. Asunto-ohjelman valmistumisen tavoiteaikataulu on syksy 2019.

Kempeleen kunnan maankäytön kehityskuva 2050

Kempeleen kunnanvaltuusto on laatinut maankäytön kokonaisuutta kuvaavan kehityskuvan vuoteen 2050. Kehityskuva ei ole oikeusvaikutteinen yleiskaava, vaan kuntastrategiaa tukeva työkalu, jonka tehtävänä on hahmottaa potentiaaliset maankäytön kehittämisen alueet, joissa on tarpeen tutkia kaavoituksen keinoin, miten kuntastrategiaan kirjattuja tavoitteita voidaan konkretisoida maankäytön suunnittelussa.

Nuojuan teatteripaja esittää:

VEIKKO-PAPPA JA 101 YHTEYTTÄ MAAILMAAN

LA 12.10.2019 KLO 16.00

KEMPELE AKATEMIA

NUOJUAN TEATTERIPAJA

Kesto 55 min.

Ikäsuositus +5-101v.

Vapaa pääsy!

KEMPELE AKATEMIA, HONKASENTIE 15, 90450 KEMPELE

Kempeleen kotiseutumuseo, Kirkkotie 18, 90440 Kempele

JOULUMARKKINAT MUSEOLLA!

Museon joulu

PE 13.- LA 14.12.2019

Pe 13.12. klo 16–19
markkinat, musiikkia ja paljon muuta!

La 14.12. 10–14
markkinat, tiernapojat, glögitarjoilu ja joulupukki

Etsimme mukaan markkinamyyjiä.
Ei paikkamaksua!
Markkinat järjestetään museon pihapiirissä.

Paikkavaraukset:
minna.lehtomaa@kempele.fi
p. 044 497 2301

Tervetuloa!

KEMPELE AKATEMIA

TIMO RAUTIAINEN & JUSSI LAMPI DUO

Pe 1.11.2019 klo 19

Pirilä-sali,
Piriläntie 145, 90440 Kempele

Liput 20€

Liput: Kempeleen kirjasto tiketti.fi
(Tiketistä ostettuihin lippuihin lisätään 2.50€ palvelumaksu)

Kajaanin kaupunginteatteri esittää:

FUNDAMENTALISTI

TO 3.10.2019 klo 18.00

Kirkonkylän koulun D-talo, juhlasali
Koulutie 4, 90440 Kempele

Kesto 1 t 50 min.

Liput 15€

Liput: Kempeleen kirjasto ja Tiketti
(Tiketistä ostettuihin lippuihin +1,50€ palvelumaksu)

Kaksi eri tavoin uskovaa ihmistä ottaa mittaa toisistaan, uskosta ja minuudesta.

Mitä sydän sanoo?

KAJAANIN KAUPUNGIN TEATTERI

KEMPELE AKATEMIA

tiketti.fi

KEMPELE AKATEMIA

KAIJA KÄRKINEN & ILE KALLIO

Pe 22.11.2019 klo 19.00

Pirilä-sali,
Piriläntie 145, 90440 Kempele

Liput 20€

Liput: Kempeleen kirjasto tiketti.fi
(Tiketistä ostettuihin lippuihin +2,50€ palvelumaksu)

KEMPELEEN KULTTUURIPASSI

Hae kulttuuripassisi lukuvuodelle 2019-2020 Kempeleen kirjastosta tai kulttuuripassitapahtumista!

Kulttuuripassin avulla Kempeleen peruskouluiässä olevia lapsia ja nuoria kannustetaan hyödyntämään oman kunnan kulttuuritarjontaa vapaa-ajalla. Keräämällä kolme leimaa kulttuuripassiin saat keväällä todistusten jaon yhteydessä kulttuuridiplomin.

Diplomin suorittajat ovat mukana arvonnassa, jossa on huikeita palkintoja! Leimoja saa Kempele Akatemian järjestämistä tapahtumista, taidenäyttelyistä, kursseista ja kirjavinkkauksista.

Tapahtumia järjestävät:
- **Kempele-opisto • Kempeleen kirjasto**
- **Liikuntapalvelut • Nuorisopalvelut**

Seuraa kulttuuripassitapahtumia kotisivulla **www.kempele.fi/kulttuuripassi.**

Tapahtumia päivitetään jatkuvasti!

Kulttuuripassi

Nähdään kulttuurin parissa!

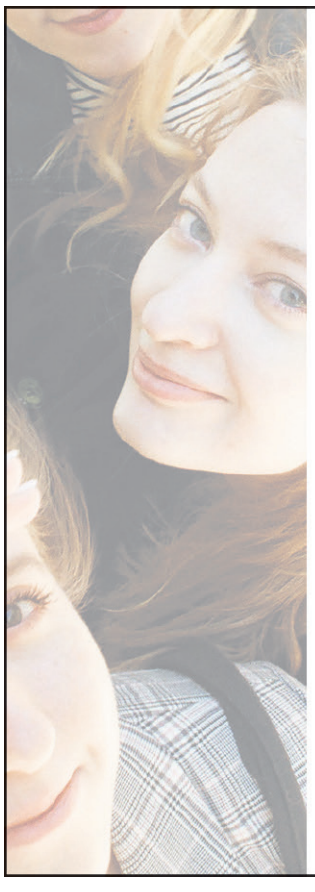

KEMPELEEN NUORISOSEURA RY
125 vuotta

Sydämellisesti tervetuloa Kempeleen Nuorisoseuran 125-vuotisjuhlaan seurantalollemme (Kirkkotie 19) lauantaina 5.10. kello 18 alkaen.

Juhlassa esiintymässä muun muassa
Kempeleen Naisvoimistelijat, Nuu-teatteri, Vaskiveikot ja Roni Pellikka. Senioritanssia tarjoilee Sipakat.

Juhlan jälkeen juhlakahvitus.

Kello 20.30 alkaen juhlatanssit, jotka tarjoaa yhteistyössä Kempeleen Nuorisoseura ja Kempeleen kunta.
Tanssien aikana palvelee nuorisoseuran maksullinen puffet (varaa käteistä mukaan)

Tervetuloa, juhlaan ja tansseihin on vapaa pääsy!

Kempeleen Nuorisoseuran väki

KEMPELEEN NUORISOSEURA - HYVÄLLÄ ASIALLA VUODESTA 1894

LIIKUNTAPALVELUT

zimmari

ZIMMARIN SYKSY

Aukioloajat
- Maanantai 12.00 – 21.00 *
- Tiistai – torstai 6.30 – 21.00 *
- Perjantai 9.00 – 20.00 *
- Lauantai – sunnuntai 9.00 – 17.00 *

* Palvelupiste suljetaan tuntia aikaisemmin ja uintiaika loppuu puoli tuntia ennen hallin sulkemista.

Vesivoimisteluiden viikko-ohjelma

Maanantai	14.15 18.00	Kevennetty vesivoimistelu, monitoimiallas Yleinen vesivoimistelu, isoallas ♪
Tiistai	7.30 15.00 17.30	Yleinen vesivoimistelu, isoallas ♪ Senioreiden vesivoimistelu, monitoimiallas Yleinen vesivoimistelu, monitoimiallas
Keskiviikko	7.00 15.30 18.00	Yleinen vesivoimistelu – Teho, monitoimiallas ♪ Yleinen vesivoimistelu, isoallas ♪ AquaZumba, monitoimiallas (alkaen 4.9.) ♪ ♦
Torstai	7.30 14.00 17.30	Yleinen vesivoimistelu, isoallas ♪ Senioreiden vesivoimistelu, monitoimiallas ♪ Aqua Training, monitoimiallas (alkaen 5.9.) ♪ ♦
Perjantai	13.30 17.00	Iisi vesivoimistelu, monitoimiallas ♪ Yleinen vesivoimistelu – Teho, monitoimiallas ♪
Sunnuntai	10.00	Yleinen vesivoimistelu, isoallas ♪

♦ vesivoimisteluun erillismaksu

♪ vesivoimistelussa musiikkia

Poikkeava aukioloaika
Yleinen uintiaika päättyy poikkeuksellisesti 18.10.2019 klo 17.30 PoolPartyjen vuoksi.

AquaZumba ja Aqua Training
Tule kokeilemaan vauhdikkaita ja tehokkaita vesivoimisteluja keskiviikkoisin ja torstaisin. Jaossa vähintään 15 paikkaa palvelupisteellä viikoittain aikaisintaan tuntia ennen vesivoimisteluiden alkua. Hinta: sisäänpääsy + 3 €. Tervetuloa mukaan hikoilemaan veteen!

ODL:n Pro Terveys -luennot
Tervetuloa seuraamaan Virkistysuimala Zimmariin ODL:n Pro Terveys –luentoja.
Seuraavat luennot:
- Torstaina 10.10.2019 klo 13 – 14 Lihaskunto ja ikääntyminen – teoriaa ja käytäntöä lihaskuntoharjoittelusta
- Torstaina 21.11.2019 klo 14 – 15 Pitkäaikaissairauksia ehkäisevä ja terveyttä edistävä liikunta – minkä verran ja millaista?

Lisätietoja ja ilmoittautuminen:
Erityisliikunnan kordinaattori
Juha Vuoti p. 0405704711,
juha.vuoti@kempele.fi

PERHELIIKUNTA

Iloa liikunnasta - Puistoliikunta
Maanantaisin klo 9.30 – 10.15
Kuovinpuisto, Kuovintie
Ei ennakkoilmoittautumista

Maanantaisin klo 9.30 – 10.15
Koivikkohaan leikkipuisto, Koivikkohaka 9
Ei ennakkoilmoittautumista

Perjantaisin klo 9.30 – 10.15
Röllipuisto, Satumaantie
Ei ennakkoilmoittautumista

Iloa liikunnasta - Satujooga
Torstaina 5.9. / 3.10. / 7.11. / 5.12.
klo 10.00 – 10.30
Kempeleen pääkirjasto, Zeppelinintie 1
Yhteistyössä: Kempeleen pääkirjasto
Ei ennakkoilmoittautumista

Iloa liikunnasta - Vanhempi-vauva-taapero-tanssi
Torstaisin klo 14.00 – 14.45
Kempele Akatemia, Honkasentie 15
Ennakkoilmoittautuminen 12.8. – 12.9.2019

Iloa liikunnasta - Liikuntaneuvonta
Perjantaisin klo 12.00 – 15.00
Kempeleen terveyskeskus, Kirkkotie 21
Ennakkoilmoittautuminen

Lisätietoja ja ilmoittautuminen
www.kempele.fi/liikuntapalvelut - Perheliikunta
Liikuntasuunnittelija Anniina Pitkälä (Iloa liikunnasta -hanke), anniina.pitkala@kempele.fi, p. 040 6642846

SOVELTAVA LIIKUNTA

Soveltava kuntosali

Terveyskeskuksen kuntosalilla tiistaisin klo 11.30 – 12.30 ja torstaisin klo 12.00 – 13.00. Ryhmä tarkoitettu henkilöille, joiden on vaikea osallistua yleisesti tarjolla olevaan liikuntaan ja joiden liikunta vaatii soveltamista ja erityisosaamista ja jotka tarvitsevat apua kuntosalilaitteiden käytössä ja niille menemisessä. Ennen ryhmän alkua tehdään alkukartoitus ja mietitään yhdessä sopiva ryhmä.

Lisätietoja ja ilmoittautuminen
www.kempele.fi/soveltavaliikunta
Erityisliikunnan koordinaattori Juha Vuoti, p. 040 5704711, juha.vuoti@kempele.fi

SENIOREIDEN LIIKUNTA

ULKOLIIKUNTA

Kävely kevyemmäksi-jumppa tiistaisin klo 10.00 – 11.00 Ilonpilkepuistossa 22.10. asti.

Sauvakävely & kuntoportaat perjantaisin klo 10.00 – 11.00 Köykkyrissä 25.10. asti
Liikutaan yhdessä mukavassa seurassa. Mukaan kannattaa varata liikunnalliset vaatteet ja juomapullo. Sauvakävelylenkille kokoontuminen Pyrinnön majan edessä. Säävaraus, pieni sade ei haittaa. Ei ennakkoilmoittautumista. Maksuton Tervetuloa!

TUOLIJUMPPA
Keskiviikkoisin klo 11.00 – 11.45
Asukastuvalla (Honkasentie 11)
Jumppa sisältää helppoja liikkeitä, joita kukin voi tehdä oman jaksamisen mukaan. Sopii myös pyörätuolissa istuville. Ei ennakkoilmoittautumista. Maksuton. Tervetuloa!

STARTTIRYHMÄT (ennakkoilmoittautuminen)
Starttaa terveyttä vedestä keskiviikkoisin klo 14.00 – 14.30 Virkistysuimala Zimmarissa.
Starttikurssit 2.10. – 6.11.2019 ja 13.11. – 11.12.2019. Sopii vesiliikunnan aloittelijoille, joilla on mahdollinen vesipelko tai ei ole uskallusta vielä osallistua yleisiin jumppiin. Kempeleläisille senioreille. Ryhmät kokoontuvat 5 kertaa. Hinta 3€/kerta tai seniorikortilla/liikuntapassilla.
Starttaa terveyttä kuntosalilta tiistai-iltapäivisin Kempelehallilla
Tarkoitettu senioreille, joilla ei ole vielä kokemusta kuntosaliharjoittelusta. Pienryhmässä tutustutaan laitteisiin ja laaditaan harjoitteluohjelma yksilöllisesti. Osallistuminen mahdollistuu seniorikortilla tai liikuntapassilla. Lisäksi kuntosalille tulee ostaa 6 euron hintainen magneettikortti, jolla sisäänpääsy salille mahdollistuu.

Lisätietoja ja ilmoittautuminen ryhmiin
www.kempele.fi/liikuntapalvelut - Senioreiden liikunta
Ikäihmisten liikunnanohjaaja Minna Lammassaari, p. 040 6643872, minna.lammassaari@kempele.fi
Ota rohkeasti yhteyttä! Mietitään yhdessä Teille sopiva liikuntamuoto joko ryhmä- tai yksilöharjoitteluna.

Lisätietoa Kempeleen liikuntapalveluista osoitteessa
www.kempele.fi/liikuntapalvelut
Seuraa meitä myös somessa:

/Kempeleen Liikuntapalvelut /Kempeleenliikuntapalvelut

KEMPELE-OPISTO

ILMOITTAUTUMINEN LUKUVUODEN 2019-2020 OPINTOIHIN on käynnistynyt. Kursseille voi ilmoittautua Kempele-opiston nettisivun kautta tai puhelimitse p. 050 463 6431.

Opinto-ohjelma on noudettavissa Zeppelinin kirjastolta tai Kempele-opiston toimistolta, osoite on Honkasentie 15 B (toimistoaikana ma-pe klo 8-16). Opinto-ohjelman näköisversio löytyy Kempele-opiston nettisivulta, mistä se on myös mahdollista tulostaa.

Huom! Mikäli olet oikeutettu johonkin opiston tarjoamaan maksuetuuteen, älä maksa kurssimaksua ilmoittautumisen yhteydessä vaan ota yhteyttä opiston toimistoon maksuetuuden saamiseksi. **Kempele-opisto ei ole velvollinen palauttamaan jälkikäteen maksuja, jotka ovat johtuneet maksuetuuden käyttämättä jättämisestä. Maksuetuuksista voit lukea tarkemmin nettisivultamme.**

SEURAAVILLA KURSSEILLA ON VIELÄ TILAA:

KIELET

120301 Everyday English 2
YLIKYLÄN YHTENÄISKOULU, LK. 1043
Nerolantie 4
ti 15.30-17.00
17.9.2019-26.11.2019
7.1.2020-14.4.2020
Sandra Marcelletti
Kurssimaksu 50,00 €
Kurssilla jatkamme arkielämän kielenkäyttötilanteiden harjoittelua ja opiskelemme englannin kielen perusrakenteita. Lisäksi tutustutaan mm. terveyteen, perhesuhteisiin ja työelämään liittyvään sanastoon. Oppikirja: Everyday English 2

120302 Steps into English 3
YLIKYLÄN YHTENÄISKOULU, LK. 1043
Nerolantie 4
ti 19.00-20.30
17.9.2019-26.11.2019
7.1.2020-14.4.2020
Sandra Marcelletti
Kurssimaksu 50,00 €
Jos sinulla on jo perustiedot englannin kielestä tämä kurssi sopii sinulle erinomaisesti! Kirjan avulla syvennetään jo opittua ja kehitetään lisää kielitaitoa. Aihepiireinä ovat mm. asuminen, opiskelu, työ, huvit, ostokset, liikkuminen ja turvallisuus, luonto ja ympäristö. Oppikirja: Steps into English 3, kappaleesta 6 eteenpäin. Opettajalta saa materiaalia, kun kirja on käyty loppuun.

120701 Espanjan alkeiskurssi
YLIKYLÄN YHTENÄISKOULU, LK. 219/221
Nerolantie 4
to 17.30-19.00
19.9.2019-28.11.2019
9.1.2020-23.4.2020
Anna Kaisa Puhakka
Kurssimaksu 50,00 €
Kurssi on tarkoitettu vasta-alkajille. Opiskelemme käytännön puhekieltä arkielämän ja matkailun tilanteissa sekä espanjan kielen perusrakenteita. Oppikirja: Buenas Migas 1

120703 Espanjan alkeet jatkokurssi
YLIKYLÄN YHTENÄISKOULU, LK. 219/221
Nerolantie 4
to 19.00-20.30
19.9.2019-28.11.2019
9.1.2020-23.4.2020
Anna Kaisa Puhakka
Kurssimaksu 50,00 €
Jatkamme oppikirjan kappaleesta 7, alussa kertausta. Myös uudet opiskelijat ovat tervetulleita! Soveltuu kieltä noin vuoden opiskelleille. Opiskelemme käytännön puhekieltä arkielämän ja matkailun tilanteissa sekä espanjan kielen perusrakenteita. Oppikirja: Buenas Migas 1

120801 Ci vediamo in piazza!
YLIKYLÄN YHTENÄISKOULU, LK. 1043
Nerolantie 4
ti 17.30-19.00
17.9.2019-26.11.2019
7.1.2020-14.4.2020
Sandra Marcelletti
Kurssimaksu 50,00 €
Kurssilla jatketaan matkaa kohti italian kielitaitoa. Kurssin aikana laajennetaan sanavarastoa, jatketaan rakenteisiin tutustumista ja kehitetään erityisesti suullista osaamista. Oppikirja: Domani 2, Alma Edizioni

MUOTOILU JA KÄDEN TAIDOT

110411 Tilkkutöiden peruskurssi
TAITOLA, OMPELUTILA
Honkasentie 15 B
pe 17.30-20.45
la 10.00-16.30
su 10.00-16.30
18.10.2019-20.10.2019
Paula Vainio
Kurssimaksu 45,00 €
Viikonlopun aikana tutustutaan tilkkutöissä käytettäviin välineisiin ja tarvikkeisiin, käydään läpi perusasioita ja ommellaan pieni harjoitustyö. Tule kokeilemaan tilkkutöitä ja löytämään mahdollisesti uusi harrastus. Tarkempi info materiaaleista viikko ennen kurssin alkua. Ompelukoneet ja leikkaamiseen tarvittavat tilkkutyösetit ovat opistolla.

110422 Käsityöasema
TAITOLA, OMPELUTILA,
Honkasentie 15 B
Joka toinen viikko
ma 12.45-16.00
23.9.2019-9.12.2019
13.1.2020-30.3.2020
Henna Luokkanen
Kurssimaksu 18,00 €
Käsityöasema on opiston uusi toimintamuoto! Täältä voit varata 1-3 kertaa kerralla milloin tulet Taitolaan ompelemaan vaatteita, asusteita, sisusteita, painamaan kangasta, tekemään ajankohtaisia sisustustuotteita, viimeistelemään keskeneräisiä töitä tai oppimaan uutta. Kä-sityöaseman idea nousee kurssilaisten tarpeista päästä hyödyntämään Taitolan tiloja ja hyviä koneita, eikä kurssilaisten tarvitse sitoutua kurssille koko lukuvuodeksi. Ilmoittautuminen tapahtuu puhelimitse soittamalla Henna Luokkaselle puh. 0504636499. Yksi kurssikerta maksaa 18 euroa, kaksi kertaa 30 euroa ja kolme kertaa 45 euroa. Käsityöasema syksyllä: 23.9., 7.10., 28.10., 11.11., 25.11. ja 9.12. Käsityöasema keväällä: 13.1., 27.1., 10.2., 24.2., 16.3. ja 30.3.

110431 Laukut, kukkarot, pussukat nahasta
TAITOLA, OMPELUTILA
Honkasentie 15 B
pe 18.00-19.30
la 09.00-16.30
su 09.00-16.30
1.11.2019-17.11.2019
Henna Luokkanen. Kurssimaksu 45,00 €
Tehdään erilaisia laukkuja, reppuja, kukkaroita, pussukoita ja pikkulaukkuja nahasta. Laukuissa voi käyttää vaihtoehtoisesti uutta tai kierrätysnahkaa. Infokerta pidetään 1.11 ja kurssiviikonloppu on 16.-17.11.

110406 Jouluiset koristeet
TAITOLA, OMPELUTILA
Honkasentie 15 B
Joka toinen viikko
la 09.00-15.45
su 09.00-15.45
9.11.2019-10.11.2019
Kati Pistemaa
Kurssimaksu 36,00 €
Tule valmistamaan jouluisia koristeita tai sisustustuotteita. Kurssilla voi käyttää monipuolisesti erilaisia materiaaleja ja tekniikoita. Voimme esimerkiksi huovuttaa, askarrella ja kutoa kudontakehyksiin. Jouluista tunnelmaa saadaan käyttämällä töissä luonnonmateriaaleja. Ilmoita sähköpostiosoitteesi ilmoittautumisen yhteydessä, saat viikko ennen kurssia infoa tehtävistä töistä ja tarvittavista materiaaleista.

110468 Sido oma kirja
TAITOLA, OMPELUTILA
Honkasentie 15 B
pe 17.30-20.45
la 09.00-15.45
su 09.00-15.45
22.11.2019-24.11.2019
Sirpa Juusola
Kurssimaksu 36,00 €
Opi valmistamaan A5-kokoinen kirja, jota voi käyttää vaikkapa mökki-, vieras- tai muistikirjana. Kirjan kannet voit päällystää persoonallisella tavalla esim. kauniilla vahvalla paperilla tai kankaalla. Perustekniikan oppimisen jälkeen vain mielikuvitus on rajana erilaisten käyttö- ja lahjakirjojen tekemisessä. Perjantaina 22.11. kurssin aluksi Henna Luokkanen tulee opettamaan erilaisia helppoja kankaanpainantatekniikoita, jolloin voit painaa kankaita käytettäväksi kansissa. Tarvikelista lähetetään sähköpostilla viikko ennen kurssin alkua.

110491 Keramiikan perusteet - viikonloppukurssi syksy
TAITOLA, KERAMIIKKAPAJA
Honkasentie 15 B
la 10.00-16.00
su 10.00-16.00
9.11.2019-23.11.2019
Anja Kamula
Kurssimaksu 42,00 €
Tule oppimaan erilaisia keramiikan valmistusmenetelmiä. Kurssilla on mahdollista tehdä käyttöesineitä ja astioita sekä veistoksia kurssilaisten omien ideoiden pohjalta. Kurssi sopii myös vasta-alkajille ja jo kokeneemmillekin. Saven ja lasitteet voi ostaa opistolta. Kurssivikonloppu on 9.-10.11. ja lasittaminen tapahtuu 23.11.

TANSSI JA LIIKUNTA

110513 Showtanssi 11-16 –vuotiaille
AKATEMIAN TILA
Honkasentie 15 A
ke 17.45-19.00
18.9.2019-4.12.2019
8.1.2020-15.4.2020
Jouni Uosukainen
Kurssimaksu 60,00 €
Alkeistunti, jossa opetellaan tanssin perusteita showjazztanssin kautta. Energinen tunti kehittää kuntoa, ketteryyttä ja tanssitaitoa. Huom! Syyslukukaudella ei ole opetusta syyslomaviikon lisäksi viikolla 42. Syyslukukausi jatkuu vastaavasti pidempään.

110517 Itämainen tanssi, alkeet
AKATEMIAN TILA
Honkasentie 15 A
ti 18.00-19.00
17.9.2019-26.11.2019
7.1.2020-14.4.2020
Anna Salminen
Kurssimaksu 50,00 €
Opetellaan naisellista itämaista tanssia egyptiläiseen tyyliin. Perusliikkeitä (mm. kierrot, liu´ut, ympyrät, kahdeksikot, iskut) ja askelsarjoja, lähtökohtana vartalon hallinta ja oikeaoppiset liikeradat. Itämainen tanssi vahvistaa erityisesti keskivartalon lihaksia, lisää liikkuvuutta ja parantaa ryhtiä. Sopii kaikenikäisille vasta-alkajille ja alkeiden kertaajille. Varusteena mukavat ja joustavat vaatteet oman mielen mukaan, pitkä hame/leninki on ainoa ei-suositeltava asu. Voit tanssia avojaloin, tossuilla tai pehmeillä tanssikengillä, sukatkin käyvät, kunhan eivät ole kovin liukkaat. Ota mukaan lanteille kiedottava huivi tai kangas.

110519 Itämainen tanssi, jatko
AKATEMIAN TILA
Honkasentie 15 A
ti 17.00-18.00
17.9.2019-26.11.2019
7.1.2020-14.4.2020
Anna Salminen
Kurssimaksu 50,00 €
Kurssi on tarkoitettu itämaisen tanssin alkeiskurssin käyneille. Kerrataan alkeisliikkeitä ja tutustutaan uusiin liikkeisiin. Perusliikkeiden variaatioita, erilaisia kiertoja ja iskuja, pidempiä liikesarjoja. Tutustutaan tanssivälineisiin.

110521 Sambic ® - Brasilialaisia tansseja
PIRILÄSALI
Piriläntie 145
pe 18.00-19.00
20.9.2019-29.11.2019
10.1.2020-24.4.2020
Heidi Kilkki
Kurssimaksu 50,00 €
Vauhdikasta tanssiliikuntaa brasilialaisilla tansseilla (samba-reggae, axé-tanssit ja brasilialainen samba). Kaikille sopivalla tunnilla kohotamme kuntoa ja lisäämme vartalon liikkuvuutta ihanilla brasilialaisilla rytmeillä. Pehmeät reggaen liikkeet poistavat selän, hartiaseudun ja rintarangan jäykkyyttä ja samba pistää puolestaan lantioon liikettä! Myös ryhti ja lihaskunto paranevat! Selkeät askelkuviot perinteisin tai trendikkäin lisukkein. Rentoa, hauskaa ja hikistä sekä aitoa brassifiilistä! Mukaan tarvitset rennot vaatteet, tanssitossut tai tanssilenkkarit, juomapullon sekä jumppamaton.

830108 Asahi terveysliikunta, syksy
SANTAMÄKITALON KOULU, LIIKUNTASALI
Peltomiehentie 5
ti 18.45-19.45
24.9.2019-3.12.2019
Hanna Pietilä
Kurssimaksu 25,00 €
Asahi on suomalainen fysioterapian kaltainen liikuntamuoto, joka on suunniteltu ennaltaehkäisemään ja hoitamaan yleisimpiä suomalaisten terveysongelmia, mm. tuki- ja liikuntaelimistön ongelmia ja stressiä. Asahin liikkeet ovat hitaita, rauhallisia ja helppoja. Koko harjoitus tehdään seisten. Asahi sisältää rentoutumisharjoittelua, jossa keskitytään kehon tuntemuksiin ja hengitykseen. Asahi sopii hyvin myös raskaana oleville ja ylipainoisille henkilöille.

830109 Lempeä aamujooga
AKATEMIAN TILA
Honkasentie 15 A
ke 09.00-10.00
18.9.2019-27.11.2019
8.1.2020-15.4.2020
Katariina Porthan
Kurssimaksu 50,00 €
Lempeä aamujooga herättelee ihanasti uuteen päivään. Tällä kurssilla opit tekemään hallittua ja hidasta joogaharjoitusta. Harjoituksessa ei hakeuduta äärirajoille maksimisyvyyksiin, vaan asanat viedään lempeästi niihin kohtiin, mihin keho sillä hetkellä luonnostaan asettautuu. Aamujoogatunnin alkupuoli sisältää hitaan dynaamisia liikesarjoja, joista edetään staattisempiin asanoihin ja loppurentoutukseen. Harjoitus edesauttaa kehomieliyhteyden löytämistä, sekä kehonhallinnan, liikkuvuuden ja tasapainon kehittymistä. Se auttaa myös mm. stressinhallinnassa ja hengityksen syventämisessä. Harjoitus sopii kaikille, eikä sinulla tarvitse olla aiempaa joogataustaa osallistuaksesi. Mukaan tarvitset jumppamaton ja ylle rentoa vaatetusta.

830116 Miesten jooga II
AKATEMIAN TILA
Honkasentie 15 A
to 16.30-18.00
26.9.2019-5.12.2019
9.1.2020-23.4.2020
Juha Sarviaho
Kurssimaksu 60,00 €
Tämä joogakurssi on tarkoitettu ainoastaan miehille. Mukana pärjää aloittelevakin, mutta myös edistyneille on haastetta. Sinun ei tarvitse olla notkea, päin vastoin, mitä kankeampi olet sitä enemmän hyödyt joogasta. Teemme venytteleviä ja liikkuvuutta lisääviä helppoja joogaharjoituksia. Tavoitteenamme on rentoutumisen, mielenrauhan ja keskittymisen kehittäminen. Liikkeet on helppo oppia ja ne sopivat kaikenikäisille ja -kuntoisille. Ota mukaan oma jooga-alusta, kiristämättömät vaatteet ja luistamattomat sukat esim. jarrusukat sekä lämmin pusero loppurentoutusta varten.

830117 Rauhoittumista jouluun
NUORISOSEURANTALO
Kirkkotie 19
ke 10.00-11.30
4.12.2019-11.12.2019
Ingrid Sepp
Kurssimaksu 15,00 €
Hathajoogan lyhytkurssi, jossa etenemme lämmittelyjen kautta kohti rauhallista ja tasapainottavaa joogaharjoitusta. Kurssipäivät ovat 4.12.2019 ja 11.12.2019. Mukaan tarvitset oman joogamaton.

830118 Jooga selän hoidossa
AKATEMIAN TILA
Honkasentie 15 A
to 10.00-12.00
12.12.2019
Ingrid Sepp
Kurssimaksu 12,00 €
Joogaharjoitus, jossa ensin teoriaa ja sen jälkeen teemme mm. tuolijoogaa ja selkää ja niskaa hoitavia harjoituksia. Mukaan tarvitset oman joogamaton.

830123 Kehonhuolto
SANTAMÄKITALON KOULU, LIIKUNTASALI
Peltomiehentie 5
ma 20.00-21.00
16.9.2019-25.11.2019
13.1.2020-27.4.2020
Riikka Tulppo
Kurssimaksu 50,00 €
Kehonhuoltotunnilla avataan lempeästi kehon liikeratoja helpoilla dynaamisilla liikkeillä omaa kehoa kuunnellen. Liikkuvuutta edistetään myös erilaisin staattisin venyttelyin. Tunti sopii kaikille ja liikkeitä voidaan soveltaa juuri sinulle sopivaksi. Kehonhuoltotunti palauttaa lihasten lepopituuden, parantaa verenkiertoa, edistää aineenvaihduntaa, rentouttaa ja lisää nivelten liikkuvuutta. Tunnilla käytetään rentoutusmusiikkia. Tunnille tarvitset mukaan jumppa-alustan.

830124 Aamujumppa A
AKATEMIAN TILA
Honkasentie 15 A
ti 08.30-09.30
17.9.2019-26.11.2019
7.1.2020-14.4.2020
Heidi Kilkki
Kurssimaksu 50,00 €
Naisille ja miehille tarkoitettu perusjumppatunti. Alkuverryttelyn jälkeen tehdään lihaskunto-, liikkuvuus- ja tasapainoharjoitteita, tunnin lopuksi venyttelyt. Jumpassa kaikki liikkuvat oman kunnon mukaan. Tunti sopii senioreiden lisäksi myös muille rauhallisesta ja monipuolisesta liikunnasta kiinnostuneille. Jumppa-alusta mukaan ja rennot sisäliikuntavaatteet sekä juomapullon tarvitset tunnille mukaan.

830125 Aamujumppa B
NUORISOSEURANTALO
Kirkkotie 19
ke 09.00-10.00
18.9.2019-27.11.2019
8.1.2020-15.4.2020
Heidi Kilkki
Kurssimaksu 50,00 €
Naisille ja miehille tarkoitettu perusjumppatunti. Alkuverryttelyn jälkeen tehdään lihaskunto-, liikkuvuus- ja tasapainoharjoitteita, tunnin lopuksi venyttelyt. Jumpassa kaikki liikkuvat oman kunnon mukaan. Tunti sopii senioreiden lisäksi myös muille rauhallisesta ja monipuolisesta liikunnasta kiinnostuneille. Jumppa-alusta mukaan ja rennot sisäliikuntavaatteet sekä juomapullon tarvitset tunnille mukaan.

830128 Miesten kuntoliikunta
PIRILÄSALI
Piriläntie 145
ke 18.00-19.00
18.9.2019-27.11.2019
8.1.2020-15.4.2020
Pasi Näyhä
Kurssimaksu 50,00 €
Monipuolista liikuntaa vastuksena oma keho. Tunti sisältää alkulämmittelyn mm. erilaiset pelit, lihaskunto-osuuden ja loppuverryttelyn. Kurssi sopii kaikenikäisille ja -kokoisille miehille.

830131 Vatsa-peppu-reisijumppa
SANTAMÄKITALON KOULU, LIIKUNTASALI
Peltomiehentie 5
ke 19.00-19.45
18.9.2019-27.11.2019
8.1.2020-15.4.2020
Sini Felipe
Kurssimaksu 48,00 €
VPR-tunnilla käytetään vastuksena oman kehon painoa. Lisäksi saatetaan käyttää erilaisia välineitä kuten kahvakuulaa ja kuminauhaa. Tunti keskittyy kehon suuriin lihasryhmiin parantaen lihaskuntoa sekä kiinteyttäen keskivartaloa. Tehokkaan lihaskunto-osuuden lisäksi tunnilla lyhyt alkulämmittely sekä venyttelyt. Ohjelma soveltuu monen tasoiselle vaihtoehtoliikkeiden myötä. VPR-tunnilla käytetään musiikkia. Tunnille tarvitset jumppa-alustan.

830144 Liikuntaleikkikoulu 3-4 –vuotiaat
SANTAMÄKITALON KOULU, LIIKUNTASALI
Peltomiehentie 5
ti 17.00-17.45
17.9.2019-26.11.2019
7.1.2020-14.4.2020
Vuoti Moonika
Kurssimaksu 48,00 €
Liikuntaleikkikoulu perustuu Nuoren Suomen liikuntakasvatusohjelmaan. Tunneilla opitaan liikkumaan ja käyttämään kehoa niin että se tukee lapsen kokonaisvaltaista kehitystä. Ohjelmassa on mm. liikuntaleikkejä, musiikkiliikuntaa, voimistelua, palloilua sekä erilaista välineliikuntaa. Kaikki ilolla liikkumaan, leikkimään ja oppimaan! Ota mukaan kevyt sisäliikuntavaatetus ja juomapullo. Salissa ollaan paljain jaloin.

830303 Diesel Taekwon-Don perus- ja jatkokurssi
SANTAMÄKITALON KOULU, LIIKUNTASALI
Peltomiehentie 5
su 18.00-19.30
22.9.2019-1.12.2019
12.1.2020-26.4.2020
Tero Koivunen
Kurssimaksu 74,00 €
Taekwon-Do on korealainen kamppailulaji, jossa opetellaan monipuolisesti perustekniikkaa, potkuja, liikesarjoja, ottelua sekä itsepuolustusta. Kurssi on tarkoitettu aikuisikäisenä harrastuksen aloittaville n. 30 vuotiaille ja sitä vanhemmille miehille ja naisille, jotka haluavat kohottaa kuntoaan ja samalla oppia itsepuolustustaitoja. Lisäksi kurssilla kehitetään liikkuvuutta ja lihaskuntoa. Vaatetuksena peruskurssille riittävät verkkarit ja t-paita. Kurssille ei ole kuntorajoituksia, vaan kuntoa kohotetaan kurssin myötä omien rajojen mukaan. Peruskurssilla annetaan valmiudet osallistua vyökokeeseen ja jatkaa harrastusta kohti ylempiä vyöarvoja. Vyökokeista peritään vyökoemaksu, joka on 25 euroa. Kurssilaisilta edellytetään Taekwon-Do Akatemian jäsenmaksun maksamista (25 euroa/ vuosi) ja Suomen ITF Taekwon-Do ry:n (SIFT) lisenssin lunastamista. Lisenssiin sisältyy vakuutusturva Taekwon-Don harrastusta varten. Tarkemmat tiedot jäsenmaksusta ja lisenssistä kerrotaan kurssin alussa. Lisätiedot: Tero Koivunen, p. 044 0402861

830304 Taekwon-Don jatkokurssi
SANTAMÄKITALON KOULU, LIIKUNTASALI
Peltomiehentie 5
su 16.30-18.00
22.9.2019-1.12.2019
12.1.2020-26.4.2020
Tero Koivunen
Kurssimaksu 74,00 €
Kurssi on tarkoitettu Taekwon-Dossa vähintään ylemmän valkoisen vyön suorittaneille harrastajille. Kurssilla käydään läpi mm. vyöarvokohtaisia perustekniikoita, liikesarjoja, ottelua, itsepuolustusta ja murskausta. Kurssilla annetaan valmiudet osallistua tuleviin vyökokeisiin ja jatkaa harrastusta kohti ylempiä vyöarvoja. Vyökokeista peritään vyökoemaksu, joka on 25 euroa. Kurssilaisilta edellytetään Taekwon-Do Akatemian jäsenmaksun maksamista (25 euroa/ vuosi) ja Suomen ITF Taekwon-Do ry:n (SIFT) lisenssin lunastamista. Lisenssiin sisältyy vakuutusturva Taekwon-Don harrastusta varten. Tarkemmat tiedot jäsenmaksusta ja lisenssistä kerrotaan kurssin alussa. Lisätiedot: Tero Koivunen, p. 044 0402861

TERVEYS

830203 Rentoutus- ja stressinhallintaviikonloppu A
AKATEMIAN TILA
Honkasentie 15 A
la 10.00-14.15
su 13.00-17.15
12.10.2019-13.10.2019
Katariina Porthan
Kurssimaksu 38,00 €
Tällä kurssilla perehdytään kehon ja mielen rentoutumiseen, sekä hermoston rauhoittamiseen ja tasapainottamiseen hyvin kokonaisvaltaisella tavalla. Oleellista mielen rauhoittumiselle on mielen läsnäolo kehossa ja siten läsnäolo hetkessä. Oman olotilan tiedostaminen ja kyky löytää tasapaino omassa elämässä ovat avaintekijöitä stressin ennaltaehkäisyyn. Kurssilla opituilla harjoitteilla voidaan ennaltaehkäistä stressitasojen nousua, helpottaa kroonista stressiä ja väsymystä. Kurssi sisältää rentoutus- ja läsnäoloharjoituksia, teoriaa stressistä ja stressinhallinnasta, rentoutumista liikkeen ja kehonhuollon avulla, hengitysharjoituksia, mindfulness- ja visualisointiharjoituksia ja muita tehokkaiksi koettuja rentoutusmenetelmiä. Mukaan tarvitset jumppamaton, viltin, muistiinpanovälineet ja eväät. Ylle lämpimät ja rennot vaatteet.

830150 Hyvän olon lauantai A
AKATEMIAN TILA
Honkasentie 15 A
la 11.00-13.15
9.11.2019
Heidi Kilkki
Kurssimaksu 18,00 €
Päivä koostuu kolmesta erilaisesta tunnista. Ensin lämmitellään kehoa afro-brasilialaisen musiikin rytmeissä. Tämän tunnin aikana keho soljuu musiikin mukaan kuin aalto ja hiki virtaa. Pehmeät afroliikkeet poistavat selän, hartiaseudun ja rintarangan jäykkyyttä. Seuraavat 45 minuuttia sujuu Hatha Yoga Flow`n merkeissä. Nimi tulee tavasta suorittaa liikkeet sujuvasti peräkkäin. Liikkeet virtaavat alkuasennosta toiseen. Hatha Yoga Flow sopii aloitteleville ja jo joogaa harrastaneille. Hathajoogasta otetaan tunnin sisältöön kehonhallintaa, mielenrauhaa ja hengitystekniikka. Syvät ja pinnalliset lihakset kehittyvät ja tietoisuus omasta kehosta kasvaa harjoitusten avulla. Viimeiset 45 minuuttia rentoudutaan äänimaljojen parissa. Sointukylvyssä harmoniset äänet ja lempeä värähtely johdattaa kehon rentoutumiseen, jossa päästetään irti kehon jännityksistä, huolista ja arjen kiireestä. Hyvän olon päivään tarvitset mukavat, rennot vaatteet ja juomapullon. Voit olla avojaloin tai tuoda mukanasi jumppatossut. Lisäksi ota mukaan oma jumppamatto.

830201 Mindfulness ja meditaatio A
AKATEMIAN TILA
Honkasentie 15 A
su 13.00-17.15
24.11.2019
Katariina Porthan
Kurssimaksu 20,00 €
Mindfulnesskurssilla syvennytään omaan itseen, kehoon ja mieleen, sekä läsnäoloon hetkessä. Mindfulness on tietoista läsnäoloa, havainnointia ja hyväksymistä. Mindfulness harjoitteet sisältävät lempeää rauhallista omaa kehoa kuuntelevaa ja kunnioittavaa liikkumista, visualisointia, rentoutus- ja hengitysharjoituksia. Mindfulnessin lisäksi kurssilla harjoitellaan meditaatiota rentoutusmisharjoituksien ja syvärentouttavan sointukylvyn avulla. Kurssilla opituilla harjoitteilla voit ennaltaehkäistä ja hoitaa stressitiloja, rauhoittaa mieltä, rentouttaa ja huoltaa kehoa ja vahvistaa kehomieliyhteyttä. Mukaan tarvitset jumppamaton, viltin, evät ja ylle rentoa vaatetusta.

KOTITALOUS

810201 Pan per focaccia e pizza – Italialainen leipä ja pizza kurssi
KIRKONKYLÄN YHTENÄISKOULU, D-TALO, KOTITALOUSLK
Koulutie 4 A 6
pe 17.00-20.15
la 10.00-13.15
8.11.2019-9.11.2019
Sandra Marcelletti
Kurssimaksu 40,00 €
Miten pizza ja focaccia valmistetaan oikein? Tervetuloa Pan per focaccia Italialainen leipä kurssille! Opettajan kanssa valmistellaan italialaista foccaciaa ja pizzaa, johon El kuulu ananas ja kebabliha. Pizza yhdistää kaikki sosiaaliluokat, street food ja gourmet´n. Jos olette valmis oppimaan miten italialainen pizza tehdään oikein, tervetuloa kurssille! Kurssi ei sovi keliaakikoille eikä alle 16-vuotiaille. Muut erityisruokavalioilla olevat ottakaa yhteyttä opettajaan 10 päivää ennen kurssipäivää (sandra.marcelletti@gmail.com). Kurssi kestää kaksi päivää.

YHTEISKUNTATIETEET

320201 Osakesijoittamisen peruskurssi
SANTAMÄKITALO, KÄSITYÖ JA ENGL. 1080
Peltomiehentie 5
ke 18.00-19.30
16.10.2019-4.12.2019
Riitta Leinonen
Kurssimaksu 42,00 €
Tavoitteena on perehdyttää kurssilaiset osakesijoittamisen peruskäsitteisiin ja vahvistaa valmiutta osakesijoittamisen aloittamiseen. Kurssi sisältää käytännön esimerkkejä, ja kurssilla tehdään leikkimielinen oma osakesalkku kotimaisilla osakkeilla. Aihepiirejä mm. osakkeen hinnan määräytyminen, osingot, verotus, riskit, tunnusluvut, hajautus, vastuullinen sijoittaminen. Kurssi sopii henkilöille, joilla ei ole lainkaan tai joilla on jonkin verran kokemusta osakesijoittamisesta. Kurssilla ei anneta sijoitusvinkkejä, vaan tutustutaan niihin kriittisesti eri lähteistä. Mukaasi tarvitset muistiinpanovälineet. Ensimmäinen kerta 16.10. on 45 minuutin pituinen infokerta.

Tarvitsetko tukiviittomia työssäsi tai olisiko niistä hyötyä sinulle vapaa-ajalla?

219804 Viittomia arjen tilanteisiin
KEMPELEEN LUKIO, LK. 105
Koulutie 4 B
pe 16.30-19.45
la 10.00-15.00
11.10.2019-12.10.2019
Anne Lehtosaari
Kurssimaksu 35,00 €
Viittomia puheen tukena eli tukiviittomia käytetään puhutun viestin selventämiseen ja visualisointiin. Kurssin tavoitteena on, että opiskelija osaa käyttää viittomia puheen tukena erilaisissa arjen kommunikointitilanteissa, oppii perusasioita viittomakommunikaatiosta, tietää viittoman rakenteen sekä uskaltaa ilmaista itseään elein viittoman puuttuessa. Kurssille osallistuminen ei edellytä aikaisempia tietoja tukiviittomista. Opettajana kurssilla toimii viittomakielen tulkki Anne Lehtosaari.

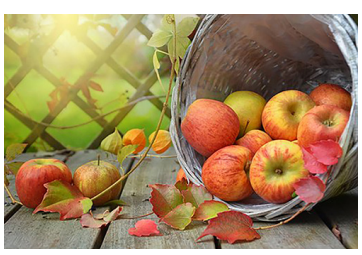

Tervetuloa oppimaan ja harrastamaan Kempele-opiston kursseille!

Kempele-opistolla on käytössä sähköinen Smartum ja ePassi. Mikäli käytät Smartumia tai ePassia, tulee kurssimaksu suorittaa heti ilmoittautumisen jälkeen. Jälkikäteen Smartumin tai ePassin huomioiminen ei ole mahdollista. Jos maksat ePassilla liikuntakursseja, ei ostoskoriin saa valita muita kursseja samanaikaisesti.

NUORISOPALVELUT

NUORISOTYÖ

Lasten ja nuorten säännöllinen toiminta kouluilla ja lasten- ja nuortentiloilla on alkanut syyskuun alusta. Toiminnat ovat ilmaisia.

Lasten- ja nuortentilat ovat avoimia kokoontumispaikkoja. Kempeleessä lasten- ja nuortentilalla on aina vähintään kaksi nuorisopalvelujen työntekijää turvallisuuden ja laadukkaan ohjauksen takaamiseksi. Lasten- ja nuortentilatoiminta perustuu yhdessä tekemiseen, joten toisten huomioiminen on tilalla tärkeää. Kaverit ovat osa nuoruutta ja tilalla voi kokoontua isommallakin joukolla.

AKATEMIAN LASTEN- JA NUORTENTILA

Nuoret (7.-luokkalaiset ja sitä vanhemmat):

ma klo 17.00–20.00 nuortenilta

ke klo 17.00–20.00 nuortenilta

to klo 17.00–20.00 nuortenilta

Pelitalo (K-11)

ti klo 16.00-19.00 lasten ja nuorten pelaamista erilaisilla välineillä

Yökahvilat perjantaisin (7.-luokkalaiset ja sitä vanhemmat):

pe klo 18.00–23.00

Yhteistyössä seurakunnan nuorisotyön kanssa

LINNAKANKAAN LASTEN- JA NUORTENTILA

Lapset (3.-6.-luokkalaiset):

ma klo 13.30–15.30 pelailua

ti klo 13.30–15.30 pelailua

TIETOTORIN LASTEN- JA NUORTENTILA

Lapset (3.-6.-luokkalaiset):

ma klo 12.30–15.00 askartelua ja pelailua

ti klo 12.30–15.00 askartelua ja pelailua

to klo 12.30–15.00 pelailua ja kisailuja

Aukioloissa voi olla muutoksia. Ajantasainen tieto löytyy tilojen ovi-ilmoituksissa ja Nuorisopalveluiden Facebookista ja Instagramista.

YLIKYLÄN KOULU, OPPILASKUNNAN TILA

Lapset (3.-6.-luokkalaiset):

Alkaa 10.10.2019.
to klo 13.00-14.00 Lasten makerryhmä (digitaalista värkkäystä, robotteja, 3D-tulosteita)
Lisätietoja Heidi Marjomaa-Mikkola ja
Matias Jurmu

NUORISOVALTUUSTON HAKU (NUVA) kaudelle 2020-2021

Haku on avoinna verkossa ajalla 9.9.-20.10.2019 Kempeleen nuorisopalvelut.fi/nuorisopalvelut.

Nuorisovaltuustoon haetaan 12 varsinaista jäsentä ja 4 varajäsentä, jotka ovat iältään 13-18 –vuotiaita kempeleläisiä. Ehdokasmäärä ratkaisee, onko hakijoita tarpeeksi nuorisovaaleihin. Nuorisovaalit järjestetään, jos hakijoita on paljon. Muutoin hakijat haastatellaan. Vaalit järjestetään viikolla 46 ja äänestys hoidetaan lappuäänestyksellä kouluilla.

Nuvaan haetaan reipasta, sosiaalista, yhteistyökykyistä, oma-aloitteista ja nuorten asioista kiinnostunutta nuorta. Hakijalla ei tarvitse olla aiempaa vaikuttamistaustaa, eikä koulumenestys vaikuta valintaan. Sillä on väliä, että olet aidosti kiinnostunut, sitoutunut ja sinulla on tahto vaikuttaa nuorten asioissa.

Lisätietoja Sanna Tauriainen
p. 050 3078 981 tai
sanna.tauriainen(at)kempele.fi

NUORTEN TIETO- JA NEUVONTAPALVELU

Nuorten tieto- ja neuvontapalvelu tarjoaa kaikille alle 30-vuotiaille kempeleläisille maksutonta tietoa, ohjausta ja neuvontaa erilaisissa nuorten elämään liittyvissä kysymyksissä ja tilanteissa.

Tavoitat Kempeleen nuorten tieto- ja neuvontapalvelun puhelimitse, soittamalla tai viestillä sekä WhatsAppin kautta,
p. 050 3169 694. Voit myös jättää yhteydenottopyynnön yhteydenottolomakkeella osoitteessa www.kempele.fi/nuorisopalvelut.

LASTEN JA NUORTEN MEDIARYHMÄT

Oletko kiinnostunut somesta, kuvaamisesta, bloggauksesta tai haluatko toimia nuorisopalvelujen omana reportterina? Ryhmät ideoivat ja tuottavat materiaalia nuorisopalvelujen julkaisuihin, kuten verkkolehteen tai Instagramiin. Osaatko tai oletko kiinnostunut oppimaan esimerkiksi videoiden tekemistä, kuvien muokkausta tai markkinointia? Tule mukaan ja kerro hauskat/hullut ideasi, ne ovat parhaita! Lisätiedot ja ilmoittautuminen: Heidi Marjomaa-Mikkola ja Matias Jurmu

ETSIVÄ NUORISOTYÖ

Etsivä nuorisotyö tukee 15–28-vuotiaita kempeleläisiä nuoria. Etsivän nuorisotyön avulla voit löytää polkusi, joka voi liittyä esim. työnhakuun, opiskeluun tai itsenäistymiseen liittyvissä asioissa. Meihin voit olla yhteydessä puhelimitse tai jättää yhteydenottopyynnön www.kempele.fi/etsivanuorisotyo osoitteessa olevan yhteydenottolomakkeen kautta.

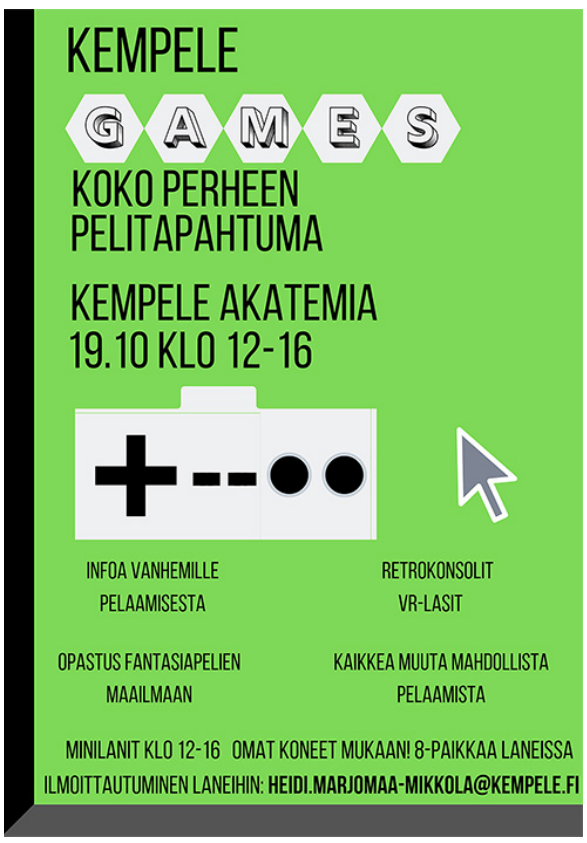

NUORTEN TYÖPAJATOIMINTA

Starttipaja Zuumi tarjoaa tukea alle 29-vuotiaiden työttömien ja ilman opiskelupaikkaa olevien nuorten elämänhallintaan. Pajalle hakeudutaan kunnan kotisivuilla olevan lomakkeen kautta, kaikki hakijat haastatellaan.

Seinättömän työpajan työvalmennus tarjoaa tukea ja ohjausta kempeleläisille alle 29-vuotiaille työttömille työnhakijoille. Seinättömälle työpajalle voi hakeutua, jos oma koulutus- tai urapolku on vielä mietinnässä ja työ- tai koulutuspaikka puuttuu. Jos olet kiinnostunut seinättömästä työpajasta, ota yhteyttä Stiinaan tai jätä yhteydenottopyyntö kunnan kotisivujen kautta.

TAPAHTUMAT/ SYYSLOMA

AKATEMIAN LASTEN- JA NUORTENTILA
Lapset (3.-6.-luokkalaiset):

to robottipäivä klo 12.00-15.00

Nuoret (7.lk ja sitä vanhemmat)
ti 22.10. klo 17.00-20.00 nuortenilta

ke 23.10. klo 17.00-20.00 nuortenilta

la 26.10 klo 18.00-23.00

Yökahvila

Lasten joululeiri

13.-15.12.2019 Leirikeskus Luurinmutka, Utajärvi, hinta 51€

Ilmoittautumiset 4.11.2019 alkaen seurakunnan nettisivujen kautta.

Ohjaajina Pirjo Ranta ja Outi Kuru.

YHTEYSTIEDOT

Nuorisopalvelujen päällikkö
Sanna Tauriainen, p. 050 3078 981

Nuoriso-ohjaajat
Matias ”Matti” Jurmu,
p. 044 4972 288
Heidi Marjomaa-Mikkola,
p. 040 1821 244
Pirjo Ranta, p. 050 3078 678

Vapaa-ajanohjaaja
Petri Huurinainen, p. 044 4972 286

Etsivät nuorisotyöntekijät
Niko Vastola, p. 050 3163 740
Kaisa Alatalo, p. 050 3163 741
Heikki Tervola, p. 040 5956 922

Starttipaja Zuumi
Pilvi Vuomajoki, p. 050 3163 766
Sanna Härmä, p. 050 3163 768

Seinätön työpaja
Stiina Leino, p. 040 6634 195

Sähköpostiosoitteet ovat muotoa: etunimi.sukunimi@kempele.fi

Lisää tietoa toiminnastamme osoitteesta www.kempele.fi/nuorisopalvelut

/ Kempeleen nuorisopalvelut

/ @kempeleen_nuorisopalvelut

Kempeleen kunta
PL 12, 90441 Kempele
Puh: 08 5587 2200
kempele@kempele.fi

Honkasen päiväkoti
Honkasentie 11,
Puh: 050 463 6340

Kirkonkylän päiväkoti
Hovintie 5, Puh: 044 497 2234

Sarkkirannan päiväkoti
Alangontie 3, Puh: 050 4636 350

Kokkokankaan päiväkoti
Haukkakaarto 13,
Puh. 050 463 6360

Ylikylän päiväkoti
Haukkasuontie 2,
Puh. 050 4636 369

Pikkukokon päiväkoti
Pikkukokko 2, Puh. 050 463 6373

Linnakankaan päiväkoti
Linnakaarto 20,
Puh: 050 4636 666

Santamäen päiväkoti
Peltomiehentie 5,
Puh: 044 4972 244

Kirkonkylän esikoulupäiväkoti
Koulutie 6
Puh. 044 497 2243

Terveyskeskus
Kirkkotie 21
Puh: 558 72100,

Sosiaalitoimisto
Tiilitie 2 (2 krs.),
Puh: 08 5587 2200

Vanhusten ja vammaisten palvelutalo
Hovintie 12, 90440 Kempele
Puh: 040 158 4017

Ketolanperän koulu
Luonungintie 13
Puh: 050 4636483

Kirkonkylän koulu/ alakoulu
Koulutie 4A/6
Puh: 050 316 9598

Kirkonkylän koulu/yläkoulu
Koulutie 4A/6
Puh. 050 316 9430,

Santamäen koulu/ erityiskoulu
Peltomiehentie 5
Puh: 050 463 6483

Ylikylän yhtenäiskoulu
Nerolantie 4
Puh: 050 316 9555,

Linnakankaan koulu
Linnakaarto 20
Puh: 050 316 9488,

Lukio
Koulutie 4 B
Puh: 050 316 9593

Tietotori
Sivukirjasto
Lasten- ja nuortentila
Koulutie 4B
90440 Kempele
Puh: 044 4972 308 (kirjasto)

Kempele Akatemia
Lasten- ja nuortentila
Honkasentie 15 A
90450 Kempele

Kempele-opisto
Honkasentie 15 B
90450 Kempele

Pääkirjasto
Zeppelinintie 1
Puh: 050 316 9409

Virkistysuimala Zimmari
Pekurintie 1,
Puh: 050 316 9406

Toimintakeskus Zytyke
Kuivaamontie 1,
Puh. 050 463 6390

www.kempele.fi •
m.kempele.fi