Kempeleen kunnan
KUNTATIEDOTE
KEMPELE
Kuntatiedote 3 • 2018 | 18.4.2018

Kempele – kunta vai kaupunki?

Hyvä kempeleläinen! Suomi jakautuu 311 hallinnolliseen alueeseen, joista 107 käyttää kaupunkinimikettä ja loput 204 kuntanimikettä. Kempele on kunta ja väestöltään Suomen 66. suurin. Haluamme kysyä kuntalaisilta, jatkammeko edelleen kuntana vai muutammeko Kempeleen nimikkeen kaupungiksi? Kyse on teknisestä nimikemuutoksesta, josta päättää valtuusto. Mitä mieltä sinä olet? Kerro se meille.

Kempele on 17 600 asukkaallaan Pohjois-Pohjanmaan kolmanneksi suurin kunta. Maakunnassamme on kahdeksan kaupunkinimitystä käyttävää kuntaa, jotka ovat väestöltään Kempelettä pienempiä. Vuosien saatossa Kempeleen kunnan nimikkeen muuttamisesta Kempeleen kaupungiksi on keskusteltu useaan otteeseen. Käytännön toimintaan, talouteen tai palveluihin kunta- tai kaupunkinimike ei vaikuta mitenkään, vaan kysymys on imagosta ja mielikuvista. Kempeleen asema pysyy juridisesti ja hallinnollisesti samana nimikkeestä riippumatta.

Nyt valtuusto haluaa kuntalaisten pohtivan, haluavatko kempeleläiset tulevaisuudessa olla kuntalaisia vai kaupunkilaisia?

Sinun mielipiteelläsi on merkitystä, joten olemme tuottaneet sinulle tietoa kaupunkinimityksen käyttöönotosta.

Kerro kantasi asiaan huhti-toukokuussa järjestettävässä epävirallisessa neuvoa-antavassa kuntalaisäänestyksessä.

Terveisin,
Kunnanhallitus

Kunta vai kaupunki?

KEMPELE TÄNÄÄN JA TULEVAISUUDESSA

Täyttääkö Kempele kaupungin kriteerit?

Väkiluku: 17 600 asukasta. Suomessa on 53 asukasluvultaan Kempelettä pienempää kaupunkia. Kasvu on tasaista, ja Kempele on ollut vuosina 1970–2017 suhteellisesti Suomen nopeimmin kasvava kunta.

Kaupunkimaisuus: Kempeleen asukkaista 96,2 % asuu taajamassa. Väestöntiheys on yksi Suomen tiheimmistä (159 asukasta/km2, 21. sija). Kerrostalovaltainen keskusta-alue on 6 300 asukkaallaan merkittävin asutuskeskittymä.

Kaupunkitason palvelut: Kempeleen palvelut ovat kaupunkimaiset. Kunnassa on monipuoliset kaupalliset palvelut, laadukkaat vapaa-ajanpalvelut, tasokkaat perus- ja toisen asteen koulukampukset, Pohjois-Suomen suurin kauppakeskus Zeppelin, vahva yrityskenttä sekä lukuisia koti- ja ulkomaisia brändejä.

Saavutettavuus: Kempeleen läpi kulkee vilkkaasti liikennöity moottoritie ja lähellä sijaitsevat matkustajamääriltään Suomen toiseksi suurin lentoasema sekä yksi Perämeren johtavista satama-alueista. Kunnan ytimessä pysähtyvät junat, kunnassa on sujuva joukkoliikenne ja kuntaa halkovat laadukkaat kevyenliikenteen väylät.

Kysymyksiä ja vastauksia

Miksi Kempeleestä voisi tulla kaupunki? Kempele luokitellaan kaupunkimaiseksi kunnaksi, koska sen asutuksesta on keskittynyt yli 90 % taajamaan. Imago ja maine ovat aineetonta pääomaa, jolla voi olla merkitystä tulevaisuuden Kempelettä rakennettaessa. Kaupunkinimitys sisältää mielikuvan rohkeasta, dynaamisesta ja kehittyvästä yhteisöstä, joka nojaa vahvaan yrityselämään.

Millä perusteella kaupunkinimityksen voi ottaa käyttöön? Mikä tahansa kunta voi ottaa käyttöön kaupunkinimikkeen valtuuston päätöksellä. Kunta voi itse arvioida, täyttääkö se kaupunkimaisen yhdyskunnan piirteet.

Mikä käytännössä muuttuisi? Ei juuri mikään: lait, tehtävät ja toiminnot ovat samat, oli kyseessä kunta tai kaupunki. Näkyvimmät muutokset ovat joidenkin nimikkeiden muutokset (esim. kunnanhallitus muuttuu kaupunginhallitukseksi) sekä kuntanimikkeen vaihtuminen kaupunkinimikkeeksi mm. markkinoinnissa ja viestinnässä. Nimikkeen muutos ei vaikuta viranhaltija- tai luottamushenkilöorganisaation kokoonpanoon, palkkoihin, palkkioihin tai byrokratian määrään.

Tuleeko muutoksesta kempeleläisille lisäkustannuksia? Nimikemuutos kunnasta kaupungiksi on tekninen muutos, eikä se vaikuta millään tavalla kunnan talouteen tai toimintaan (esim. valtionosuudet, veroprosentit, kiinteistöverot, palvelut, palvelujen hinnat ja toimivuus). Kuntalaisille muutoksesta ei aiheudu mitään kustannuksia.

Onko asiasta jo päätetty? Asiasta ei ole vielä päätetty. Nimikemuutoksesta (Kempeleen kunnasta Kempeleen kaupungiksi) järjestetään epävirallinen neuvoa-antava kuntalaisäänestys, jonka jälkeen valtuusto tekee asiasta virallisen päätöksensä. Jokainen kempeleläinen 16 vuotta täyttänyt on äänioikeutettu ja pääsee halutessaan ottamaan asiaan kantaa.

Lisätietoja:
www.kempele.fi/kuntavaikaupunki
kuntavaikaupunki@kempele.fi

Äänestä 31.5. mennessä

äänestyslipukkeella, joka lähetetään postitse jokaiselle 16 täyttäneelle kempeleläiselle. Äänestyslipukkeen voi palauttaa vastauslähetyksenä postitse tai viedä sen johonkin seuraavissa paikoissa sijaitsevista äänestysuurnista: Zeppelinin keskustori, Zimmari, terveyskeskus, kunnantalon neuvonta, lukio.

Neuvoa-antavan äänestyksen tulos julkaistaan kesäkuussa 2018. Valtuusto päättää asiasta syyskuussa 2018.

KEMPELE

Urheiluseurojen toiminta-avustukset 2018

Kempeleen kunnanhallitus julistaa rekisteröityjen urheiluseurojen toiminta-avustukset haettavaksi vuodelle 2018.

Hakemukset liitteineen tulee toimittaa keskiviikkoon 9.5.2018 klo 15.00 mennessä osoitteeseen: Kempeleen kunta, Kunnanhallitus, PL 12, 90441 Kempele. Kuoreen merkintä 'Urheiluseurojen toiminta-avustukset 2018'.

Avustusta haetaan lomakkeella, jonka saa Kempeleen kunnantalon neuvonnasta Asemantie 1, avoinna ma – pe klo 9.00 -15.00 tai kunnan verkkosivuilta osoitteesta www.kempele.fi/ajankohtaista/ viralliset-kuulutukset.

Aikaväliltä 1.4.2017 – 31.3.2018 kertyneiden harjoittelupäiväkirjojen tiedot siirretään lomakkeelle. Harjoituspäiväkirjoja ei tarvitse lähettää, mutta ne on pyydettäessä pystyttävä esittämään.

Mahdollisia lisätietoja hallintojohtaja Virva Maskonen p. 044 497 2238 tai sähköpostilla virva.maskonen@kempele.fi ja hallinnon sihteeri Marja Harjunen, p. 050 463 6280 tai sähköpostilla marja. harjunen@kempele.fi.

Kempeleen kunta | Asemantie 1 | PL 12, 90441 Kempele
puh. (08) 5587 2200 | faksi (08) 5587 2298 | www.kempele.fi

HYVÄ KASVAA KEMPELEESSÄ

KEMPELE

Järjestöjen ja yhteisöjen avustukset 2018

Kempeleen kunnanhallitus julistaa järjestöjen ja yhteisöjen avustukset haettavaksi keskiviikkoon 9.5.2018 klo 15.00 mennessä. Avustuksen saajan tulee olla kempeleläinen yhteisö tai yhdistys ja henkilökohtaisen avustuksen saajan tulee olla kempeleläinen.

Hakemus tulee liitteineen toimittaa osoitteeseen Kempeleen kunta, Kunnanhallitus, PL 12, 90441 Kempele. Kuoreen merkintä 'Avustushakemus'.

Avustusta haetaan lomakkeella, jonka saa kunnantalon neuvonnasta, Asemantie 1, avoinna ma - pe klo 9.00 -15.00 tai kunnan verkkosivuilta osoitteesta www.kempele.fi/ajankohtaista/ viralliset kuulutukset.

Hakemuksessa tulee ilmetä, mihin tarkoitukseen avustusta haetaan. Yhteisöjen ja yhdistysten tulee pyydettäessä esittää edellisen vuoden toimintakertomus/kuluvan vuoden toimintasuunnitelma. Kulttuuritoimen avustushakemuksen liitteenä tulee olla projektisuunnitelma.

Mahdollisia lisätietoja hallintojohtaja Virva Maskonen, p. 044 497 2238 tai sähköpostilla virva.maskonen@kempele.fi ja hallinnon sihteeri Marja Harjunen, p. 050 463 6280 tai sähköpostilla marja.harjunen@kempele.fi.

Kempeleen kunta | Asemantie 1 | PL 12, 90441 Kempele
puh. (08) 5587 2200 | faksi (08) 5587 2298 | www.kempele.fi

HYVÄ KASVAA KEMPELEESSÄ

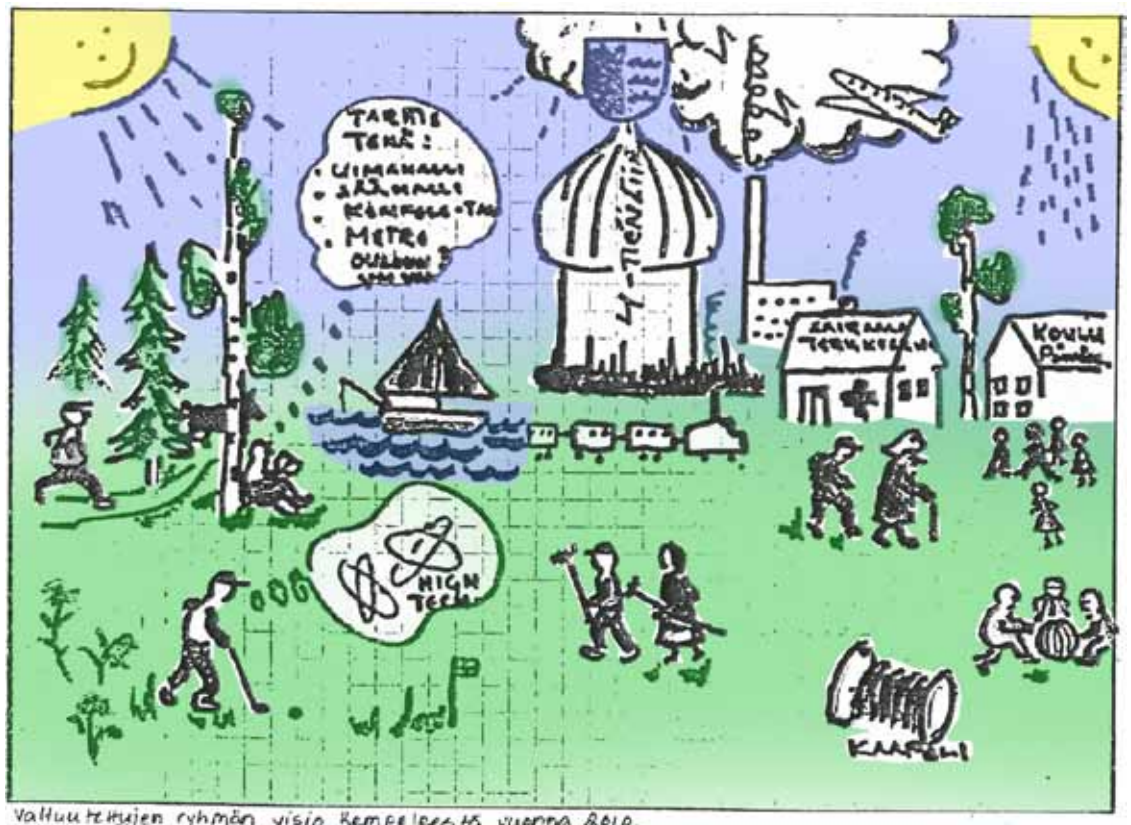

Valtuutettujen ryhmän visio Kempeleestä vuonna 2010.
Piirros Paula Kuhlg.

Millainen kunta tai kaupunki Kempele on vuonna 2050?

Elämme suurten muutosten aikaa. Valtiovalta on uusimassa julkista hallintoaan ja kunnat yrittävät pysyä myllerryksessä mukana luomalla omia strategioitaan. Myös maankäytön suunnittelussa ja rakentamisessa tapahtuu. Tulevaisuudessa kuntien maankäytön strategisen suunnittelun ja seutukuntien yhteistyön painoarvon ennakoidaan kasvavan. Maankäytön strategisen suunnittelun tavoitteena on turvata yhdyskuntakehityksen eteneminen yhteisesti sovittujen linjausten suuntaisesti ja kuitenkin sallia joustavuus ja reagointiherkkyys nopeasti eteen tulevissa ennakoimattomissa tilanteissa.

Tulevaisuudessa kuntien on siis kyettävä olemaan muutosjoustavia voidakseen vastata erilaisiin tarpeisiin. Toisaalta kuntien kehittämisen tulee olla läpinäkyvää ja pitkällä aikavälillä ennakoitavaa siten, että tunnistetaan ne hankkeet ja niihin liittyvät vaikutukset, jotka edellyttävät seudullista yhteistyötä. Tämä on haaste, johon Kempele pyrkii vastaamaan nyt valmisteilla olevalla uudella kuntastrategiallaan, jossa huomioidaan myös Kempeleen pitkän aikavälin maankäytön kehityskuva.

Maankäytön kehityskuvan muotoilemisesta on Kempeleessä aikaisempaakin kokemusta, sillä 1980-luvun lopussa Kempeleessä laadittiin tavoitesuunnitelma "Kempele vuonna 2010". Suunnitelmassa esitettiin visio, jonka mukaan Kempele on hallitusti kasvava, palveleva, teollistunut viherkunta, jossa on hyvä asua ja yrittää. Toimintaa ohjaaviksi periaatteiksi määriteltiin dynaamisuus, joka on kantanut tähän päivään asti Kempeleelle ominaisena tapana toimia ketterästi ja tarmokkaasti.

Vuonna 2009 Kempeleessä luotiin uusi visio vuodelle 2030, jonka mukaan Kempeleestä tulee eteläisen Oulun seudun uusi keskusta. Visioon liittyi Zatelliitin eritasoliittymä kauppatontteineen. Zatelliitin kauppatontin asemakaavan saatua lainvoiman ja uuden eritasoliittymän valmistuessa tänä vuonna Kempeleen on jälleen kerran suunnattava katse tulevaisuuteen ja visioitava millainen kunta tai kaupunki Kempele on muutaman vuosikymmenen päästä.

Maankäytön kehittämiskuvan laatiminen aloitettiin helmikuun valtuustoseminaarissa, jossa valtuutetut keskustelivat karttojen äärellä mihin suuntaan Kempelettä tulevaisuudessa tullaan kehittämään. Työ jatkuu valtuustoseminaarissa tuotettujen kehityskuvavaihtoehtojen erittelyllä ja valiokunnissa huhtikuun aikana käytävillä keskusteluilla.

Valiokuntakierroksen jälkeen valtuutetut määrittelevät Kempele-sopimuksessa kunnan tavoitetilan ja tekevät sen pohjalta strategiset valinnat, joiden pohjalta tarkennetaan maankäytön kehityskuvaa. Tämän jälkeen laaditaan Kempeleen maankäytön toteutusohjelma, joka muodostaa jatkumon vuoteen 2020 tähdänneelle Oulun seudun maankäytön toteutusohjelmalle.

Samalla kun pohditaan, pitäisikö Kempeleen olla kunta vai kaupunki, on hyvä hetki päättää se, millainen kunta tai kaupunki Kempele haluaa vuosikymmenten päästä olla! Nobel -palkitun fyysikon Dennis Gaborin sanoin : "Tulevaisuutta ei voi ennustaa, mutta sen voi keksiä."

Kaija Muraja, kaavoittaja
Ruusa Degerman,
kaavasuunnittelija
Kempeleen kunta

KEMPELE

Kempeleen kierrätyskeskus

Tee löytöjä edullisesti!
- Rakennustarvikkeita, kalusteita, puuta ja heloja
- Lapsille pelejä, askartelu- ja liikuntavälineitä
- Kirppistä: antiikkia, talous- ja sisustustavaraa
- Pyöriä ja liikuntavälineitä

Otetaan vastaan ehjää ja puhdasta tavaraa.

Aukioloajat: Ma - pe klo 8 - 16
Maksu vain kortilla. Kysy myös kuljetuksista!

Kirkkopolku 24 (terveyskeskuksen vieressä)
Kempeleen kunnan työllistämispalvelut
p. 050 316 3787,
Katso myös uudistetut FB-sivumme:
facebook.com/KempeleenKiekkari

KEMPELE AKATEMIA

TI 8.5.2018 KLO 18-20
OHJATTUA MAASTOPYÖRÄILYÄ KÖYKKYRISSÄ

Sopii koko perheelle. Maksuton. Alkaa Pyrinnön majan tuntumasta.

Järjestäjä: Team Donna Agile ry.

LA 12.5.2018
KULTTUURIPYÖRÄILY
LÄHTÖ KLO 12 KUNNANTALOLTA.

Sopii koko perheelle. Maksuton. Reitti: Kunnantalo-Vanha Meijeri –Pirilä- Kotiseutumuseo.

Järjestäjä: Kempele Akatemia, kulttuuripalvelut.

KE 16.5.2018
AMAZING KEMPELE – TAPAHTUMA
LÄHTÖ KLO 17
KEMPELE AKATEMIALTA.

Ennakkoilmoittautuminen. Järjestäjä: Kempele Akatemia, nuorisopalvelut.

MAANANTAISTA LAUANTAIHIN KLO 10–18 SÄHKÖPYÖRIEN KOEAJOA
Kempeleen Kyläkaupassa, Honkasentie 5

MAANANTAISTA PERJANTAIHIN KLO 8-16 MYYTÄVÄNÄ POLKUPYÖRIÄ JA PYÖRÄILYTARVIKKEITA
kierrätyskeskuksessa, Kirkkopolku 24

MAANANTAISTA PERJANTAIHIN KLO 9-17 PYÖRÄN HUOLLON TARPEEN ARVIOINTIA, KETJUN RASVAUSTA JA HUOLLOT ERIKOISHINTAAN
Pyörävelhoilla, Tarjuspolku 1

PYÖRÄVELHOT
www.pyoravelhot.fi

KEMPELE AKATEMIA

KEMPELEEN KYLÄKAUPPA
www.kempeleenkylakauppa.com

LIIKUNTAPALVELUT

LIIKUNTAPALVELUT

Kevään ja kesän poikkeavat aukioloajat
* **Vapunaatto 30.4.** avoinna klo 12.00 – 17.00
* **Vapunpäivä 1.5.** suljettu
* **Helatorstai 10.5.** avoinna klo 9.00 – 17.00
* **Tiistaina 15.5.** avoinna klo 6.30 – 9.00 ja 15.00 – 21.00 (Zimmari suljettu yleisöltä klo 9.00 – 15.00, Vesisankarit -tapahtuma)
* **Zimmari on suljettu 1.6. – 31.8.2018 (vuosihuolto)**

Yleiset vesivoimistelut viikoilla 21 ja 22
Yleiset vesivoimistelut viikoilla 21 ja 22
* Tiistai klo 7.30 (isoallas)
* Keskiviikko klo 7.00 (monitoimiallas)
* Torstai klo 7.30 (isoallas)

Maraton-vesivoimistelu
keskiviikkona 16.5. Vesivoimistelut isossa altaassa klo 18.00 – 18.40 ja klo 18.50 – 19.30. Sisältyy uintimaksuun, tervetuloa mukaan!

Zimmarin kesäuimakoulut
Zimmarissa järjestetään tänä kesänä ainoastaan 5 – 6 -vuotiaiden alkeisuimakouluja johtuen kolmen kuukauden vuosihuollosta (Zimmari on suljettu 1.6. - 31.8.). Lisätietoja uimakouluista ja ilmoittautumisohjeet löydät Liikuntapalvelujen kesätoiminta 2018 otsikon alta.

Syksyn ja kevään salivuorot ovat haettavissa

Syksyn ja kevään liikuntasalien vuorot (15.8.2018-31.5.2019) ovat haettavissa sunnuntaihin 29.4.2018 mennessä. Koulujen salivuorojen lisäksi nyt voi hakea myös päiväkotien salivuoroja. Neuvottelutilaisuus vuorojen jakamisesta pidetään maanantaina 21.5.2018 klo 17.30 Kempele Akatemian tiloissa. Vahvistetut vuorot ilmoitetaan hakijoille sähköpostitse kesäkuun alussa.
Kempeleen kunta on siirtynyt sähköiseen tilavarauskalenteriin Tilamisuun: https://kempele.tilamisu.fi. Järjestöt ja seurat voivat hakea vuoroja suoraan Tilamisu -ohjelman kautta omilla käyttäjätunnuksilla. Muiden kuntalaisten tulee tehdä vuorohakemus liikuntasalien osalta kiinteistön/huonetilan käyttöoikeus hakemuksella. Hakemukset löytyvät kunnan nettisivuilta: www.kempele.fi/lomakkeet liikunta otsikon alta. Täytetty hakemus tulee lähettää sähköpostilla osoitteeseen juha.vuoti@kempele.fi.

Vuorot jaetaan ensin kunnan omaan toimintaan, järjestöille ja seuroille. Tämän jälkeen vapaat vuorot annetaan muille hakijoille. Tuemme lasten ja nuorten harrastustoimintaa tarjoamalla salivuorot alle 18 -vuotiaille suotuisaan harjoitteluaikaan, arkipäivisin klo 17-19.

Lisätietoja: Juha Vuoti, juha.vuoti@kempele.fi, p. 040 570 4711

KEMPELE AKATEMIA

LIIKUNTAPALVELUT

LIIKUNTAPALVELUJEN KESÄTOIMINTA 2018

ILMOITTAUTUMISOHJEET
Ilmoittautuminen liikuntapalvelujen maksullisille kesäkursseille **alkaa torstaina 26.4. klo 9.00 internetin kautta**, linkki nettipalveluun osoitteessa www.kempele.fi – Liikunta – Kesätoiminta 2018

- Lue tarkasti ilmoittautumisohjeet.
- **Kurssit maksetaan ilmoittautumisen yhteydessä verkkopankin kautta.**

ALKEISUIMAKOULUT 5 – 6 V.
Virkistysuimala Zimmari, Pekurintie 1

Opetellaan kellumaan, liukumaan ja sukeltamaan. Yhdessä leikkien ja harjoitellen voitetaan mahdollinen vesipelko. Opetus lastenaltaassa. (Kempeleen esikoululaiset ovat käyneet vastaavan uimakoulun). Alkeisuimakoulut ovat tarkoitettu uimataidottomille. Lapsen voi ilmoittaa vain yhteen uimakouluun. Ilmoittautuminen nettipalvelun kautta, katso ohjeet yllä.
Hinta 28 €/uimakoulu

Maanantai – torstai
21. – 24.5. klo 15.30 – 16.30
Maanantai – torstai
21. – 24.5. klo 17.00 – 18.00
Maanantai – torstai
21. – 24.5. klo 18.30 – 19.30
Maanantai – torstai
28. – 31.5. klo 15.30 – 16.30
Maanantai – torstai
28. – 31.5. klo 17.00 – 18.00
Maanantai – torstai
28. – 31.5. klo 18.30 – 19.30

TANSSI TAAPERON KANSSA
Lauantai 19.5. klo 9.00 – 9.45
Tiistai 19.6. klo 9.00 – 9.45
Kempele Akatemian Sali, Honkasentie 15
Tanssillinen musiikkiliikuntakurssi pienille lapsille ja aikuisille. Liikutaan, leikitään, lauletaan ja tanssitaan pienen ihmisen ehdoilla. Koe liikunnan iloa, vauhdin hurmaa sekä lämpöä ja läheisyyttä yhdessä lapsesi kanssa. Kurssilla on oltava lapsen mukana osallistuva aikuinen. Ilmoittautuminen nettipalvelun kautta, katso ohjeet yllä.
Ohjaaja: tanssiopettaja Saija Varila
Hinta 5 €/krt

SHOW & STREET -TANSSI 7 – 9 V.
Lauantai 19.5. klo 10.00 – 12.00
Tiistai 19.6 klo 10.00 – 12.00
Kempele Akatemian Sali, Honkasentie 15
Koe vauhdin hurmaa ja tanssin iloa! Kurssilla tutustutaan show ja street -tanssilajien perusteisiin erilaisten leikkien, harjoitteiden ja tanssisarjojen kautta. Showtanssissa pääset tanssimaan uusimpiin pophitteihin vauhdikkaiden liikkeiden, hyppyjen, pyörähdysten ja lajille ominaisten perusaskelikoiden kautta. Streettanssissa tutustutaan perusaskelikoiden lisäksi grooveen ja lattiatyöskentelyyn. Kurssille tarvitset mukaan iloisen ja avoimen mielen, juomapullon sekä halutessasi sisäpelikengät/tennarit. Ilmoittautuminen nettipalvelun kautta, katso ohjeet yllä. Ohjaaja: tanssiopettaja Saija Varila. Hinta 5€/krt

SHOW & STREET -TANSSI 10 – 12 V.
Lauantai 19.5. klo 13.00 – 15.00
Tiistai 19.6. klo 13.00 – 15.00
Kempele Akatemian Sali, Honkasentie 15
Koe vauhdin hurmaa ja tanssin iloa! Kurssilla tutustutaan show ja street -tanssilajien perusteisiin erilaisten harjoitteiden ja tanssisarjojen kautta. Showtanssissa pääset tanssimaan uusimpiin pophitteihin vauhdikkaiden liikkeiden, hyppyjen, pyörähdysten ja lajille ominaisten perusaskelikoiden kautta. Streettanssissa tutustutaan perusaskelikoiden lisäksi grooveen ja lattiatyöskentelyyn. Kurssille tarvitset mukaan iloisen ja avoimen mielen, juomapullon sekä halutessasi sisäpelikengät/tennarit. Ilmoittautuminen nettipalvelun kautta, katso ohjeet yllä. Ohjaaja: tanssiopettaja Saija Varila. Hinta 5 €/krt

SHOW & DISCO -TANSSI 11 – 15 V.
Lauantaina 16.6.
klo 12.00 – 15.00
Sunnuntaina 17.6.
klo 12.00 – 15.00
Kempele Akatemian Sali, Honkasentie 15
Tule kokemaan tanssin iloa show & disco -tanssikurssille! Kurssilla harjoitellaan show- ja diskotanssin perusteita ja lyhyitä tanssisarjoja, sekä treenataan lihaskuntoa ja venytellään. Sopii aloittelijoille ja aiemmin tanssia harrastaneille. Voit ilmoittautua yhdelle tai useammalle tanssikurssille. Ilmoittautuminen nettipalvelun kautta, katso ohjeet yllä.
Ohjaaja: Anna Hieta, Kempeleen Naisvoimistelijat. Hinta 5 €/krt

UIMAHYPPYKURSSI 9 – 15 V.
Keskiviikko 20.6.
klo 14.00 – 15.30
Keskiviikko 8.8. klo 14.00 – 15.30
Ouluntullin Kalliomonttu, Kokkokankaantie 412
Tervetuloa harjoittelemaan turvallisia uimahyppyjä avovedessä lajin taitajien opastuksella! Kurssilla lämmitellään ja harjoitellaan vedessä tehtävät hypyt aluksi rannalla, jonka jälkeen siirrytään veteen. Uima-asu tulee olla kurssille tultaessa valmiiksi päällä. Lisäksi kannattaa laittaa säähän sopivaa lämmintä ja joustavaa vaatetta uima-asun päälle, jotta ei tule kylmä rantaosuudessa. Osallistujien tulee olla uimataitoisia. Uimataitovaatimus on vähintään 25 metriä. Järjestäjät eivät vakuuta kurssilaisia, kurssille osallistutaan omalla vastuulla ja henkilökohtaisilla vakuutuksilla. Kurssille mahtuu 12 ensimmäiseksi ilmoittautunutta. Paikalla on myös uimavalvojat Virkistysuimala Zimmarista. Ilmoittautuminen nettipalvelun kautta, katso ohjeet yllä. Ohjaajat: Oulun Uinnin taitouimarit. Hinta 10 €/krt

PALLOILUKERHO 7 – 10 V.
Maanantai 4.6./11.6./18.6. klo 9.00 – 11.00 Köykkyri, Pyrinnöntie 5
Keskiviikko 6.6./13.6./20.6. klo 9.00 – 11.00 Köykkyri, Pyrinnöntie 5
Tule mukaan pelaamaan erilaisia pallopelejä! Pelataan polttopalloa ym. kivoja pelejä. Nähdään Pyrinnön majan edessä, tervetuloa mukaan! Maksuton. Ei ennakkoilmoittautumista. Ohjaajat: Kempele Akatemian liikunnanohjaajat

PALLOILUKERHO 11 – 16 V.
Maanantai 4.6./11.6./18.6. klo 12.00 – 14.00 Köykkyri, Pyrinnöntie 5
Keskiviikko 6.6./13.6./20.6. klo 12.00 – 14.00 Köykkyri, Pyrinnöntie 5
Tule mukaan pelaamaan erilaisia pallopelejä! Pelataan jalkapalloa, pesäpalloa, lentopalloa ym. Nähdään Pyrinnön majan edessä, tervetuloa mukaan! Maksuton. Ei ennakkoilmoittautumista. Ohjaajat: Kempele Akatemian liikunnanohjaajat

SENIOREIDEN LIIKUNTAZÄPINÄT
Tiistai 5.6./12.6./19.6. klo 10.00 – 11.00 Köykkyri, Pyrinnöntie 5 ja Tiistai 5.6./12.6./19.6. klo klo 13.00 – 14.00 Kempele Museo, Kirkkotie 18
Torstai 7.6./14.6./21.6. klo 10.00 – 11.00 Kempele Museo, Kirkkotie 18 ja
Torstai 7.6./14.6./21.6. klo 13.00 – 14.00 Köykkyri, Pyrinnöntie 5

Tervetuloa liikkumaan ja viettämään aikaa yhdessä! Ohjelmassa erilaisia pelejä ja rentoa meininkiä. Maksuton. Ei ennakkoilmoittautumisia. Ohjaajat: Kempele Akatemian liikunnanohjaajat

AKSU POMPPIS -KERHO LAPSIPERHEILLE JA PÄIVÄKOTIRYHMILLE
Perjantai 8.6. ja 15.6.
klo 9.00 – 11.30
Köykkyri (nurmikenttä), Pyrinnöntie 5 ja Sarkkirannan urheilukeskus (keskusnurmi), Sarkkirannantie 20. Iloista yhdessäoloa ja touhua, lajikokeiluja ja erilaisia toimintapisteitä lapsiperheille ja päiväkotipoppoille. Maksuton. Ei ennakkoilmoittautumista. Tervetuloa! Ohjaajat: Kempele Akatemian liikunnanohjaajat

AAMUJUMPPA
Maanantai 9.6. ja 11.6.
klo 10.00 – 10.45
Keskiviikko 6.6 ja 13.6.
klo 10.00 – 10.45
Kempele Museo, Kirkkotie 18
45 min. mittainen aamujumppa on ihana päivän aloitus! Teemme jumppakeppien kanssa rauhallisia, avaavia liikkeitä, mutta myös jonkin verran lihaskuntoa vaativia harjoitteita. Tunti soveltuu kaikenikäisille ja -kuntoisille. Juomapullo kannattaa ottaa mukaan. Maksuton ja kaikille avoin. Ei ennakkoilmoittautumisia.

Ohjaaja: Jaana Saarikivi, Kempeleen Naisvoimistelijat

LIIKUNTAPALVELUIDEN YHTEYSTIEDOT
Liikuntapalveluiden päällikkö:
Katja Vähäkuopus
p. 050 316 3804
Erityisliikunnan koordinaattori:
Juha Vuoti p. 040 570 4711
Liikunnanohjaajat
p. 040 650 0705 ja 040 185 4920

Virkistysuimala Zimmari:
Palvelupiste
p. 050 316 9406
Opetus ja valvonta
p. 044 497 2261
Virkistysuimalan vastaava:
Tarja Koivisto p. 050 463 6493

Tervetuloa liikuntaneuvontaan

Liikutko terveyden kannalta liian vähän tai onko liikunnan aloittaminen vaikeaa? Jos näin on, voit varata ajan liikuntaneuvontaan. Neuvonta on maksutonta ja sitä antavat kunnan liikunnanohjaajat. Liikuntaneuvonnassa tarjotaan opastusta ja neuvontaa liikuntaan liittyvissä asioissa, kerrotaan Kempeleen liikuntapalveluista ja – paikoista sekä keskustellaan liikunnan vaikutuksista terveyteen.
Liikuntaneuvonnan ajanvaraus p. 08-5987 2140 ma-to 10-16, pe 10-15. Paikkana terveyskeskus, sisäänkäynti A1, huone terveyskeskuksen huone 1.103 (laboratorion käytävä).

Hyvä liikkuu Kempeleessä -päivä keskiviikkona 16.5.

Päivän tarkoituksena on saada mahdollisimman moni kuntalainen ja kunnantyöntekijä liikkumaan. Tarjolla on monenlaisia kaikille avoimia liikuntamahdollisuuksia. Valitse itsellesi sopiva aktiviteetti ja tule mukaan näyttämään kuinka hyvä liikkuu Kempeleessä!

- Maraton vesivoimistelut Zimmarissa klo 18.00-18.40 ja 18.50-19.30 uintimaksulla
- Avoimet ovet Liikuntakeskus Zempin kuntosalilla klo 12 -19. Näytetunteja ryhmäliikuntatunneille: Kahvakuula 25 min klo 16.00, RPV 25 min klo 16.30, tanssillinen tunti 25 min klo 17.00
- Selkäjoogaa Mielipaikassa klo 18.15, maksuton
- Avoimet ovet Kempeleen Naisvoimistelijoiden jumpille Piriläsalissa: FitDance klo 18.00-19.00 ja RPV klo 19.00-20.00
- Vanhusten ulkoilutusta palvelutalolla Kempeleen Sosialidemokraattien toteuttamana klo 17.30
- Avoimet ovet Vocatumin kuntosalilla klo 10 -18. Mahdollisuus varata aika maksuttomaan puolen tunnin ohjaukseen, p. 040 830 5848. Päivän aikana voi liittyä jäseneksi ilman liittymismaksua (etu 40€).
- Avoimet ovet Kuntomon kuntosalilla klo 12 -19. Tarjolla saliohjeistusta. Kahvitarjoilu ja arvontaa.
- Avoimet ovet Dynamosalilla klo 16 -19.
- Ohjattua tennistä Sarkkirannan urheilukeskuksessa klo 17 -19. Lainavälineitä tarjolla, oma maila mukaan jos löytyy.
- Kirjastossa esillä liikuntaan liittyvää kirjallisuutta.

Viikon aikana kaksi maksutonta liikunta-aiheista luentoa Kuntomon valmennustiimiltä: ti 15.5. klo 18.00 Terveellinen liikunta ja ravinto, to 17.5. klo 11.00 Ikäihmisten kuntosaliharjoittelu.

TERVETULOA!

KEMPELE HYVÄ LIIKKUU KEMPELEESSÄ
KEMPELE AKATEMIA

Järjestäjinä paikalliset yritykset, yhteisöt, urheiluseura ja Kempele Akatemia

KEMPELE AKATEMIA

KEMPELE-OPISTO

NÄILLÄ KURSSEILLA ON VIELÄ TILAA:

110432 Peruskaava omilla mitoilla B
TAITOLA, Asemantie 1
pe 17.30-20.45
la 09.00-15.45
su 09.00-15.45
25.5.2018-27.5.2018
Kaisa Uurtio
Kurssimaksu 45,00 €
Tuntuuko, etteivät valmiit kaavat istu kunnolla? Haluaisitko ymmärtää enemmän kaavoista? Tule piirtämään peruskaava omilla mitoilla. Kurssilla piirretään puvun peruskaava henkilökohtaisten mittojen pohjalta, ommellaan sovitusversio ja tehdään tarvittavat kaavamuutokset. Ilmoita ilmoittautumisen yhteydessä sähköpostiosoitteesi, johon lähetämme ennen kurssin alkua listan kurssilla tarvittavista materiaaleista ja tarvikkeista.

710302 Ekologinen pihasuunnittelu
YLIKYLÄN YHTENÄISKOULU, LK. 219/221, Nerolantie 4
ti 18.00-20.00
24.4.2018
Tanja Ijäs
Kurssimaksu 18,00 €
Luennolla käydään läpi oman pihan suunnittelun perusasioita jo olemassa olevaa hyödyntäen. Saat tietoa miten mm. oikeilla kasvivalinnoilla voit säästää pitkän pennin ja paljon aikaa.

Voit ilmoittautua kursseille netissä osoitteessa www.kempele.fi/Kempele Akatemia ja vapaa-aika/Kempele-opisto tai soittamalla opiston toimistoon puh. 050 4636 431.

Kiinnostaako omatoimikudonta?
Omatoimikudonta on tarkoitettu kankaankudonnan perusteet hallitseville. Varattavissa olevat mattojen loimileveydet ja –värit

ovat: 90 cm valkoinen ja 150 cm valkoinen. Yhdet kangaspuut varataan aina kerrallaan kuukaudeksi käyttöön. Kudontakuukausi maksaa 45 €.
Varaukset ja lisätiedot: tekstiilityönopettaja Henna Luokkanen, puh. 050 4636 499.

UUSIEN OPPILAIDEN ENNAKKOILMOITTAUTUMINEN MUSIIKIN YKSILÖOPETUKSEEN LUKUVUONNA 2018 – 2019
Ilmoittautuminen alkaa **tiistaina 8.5. klo 9.00 netissä** osoitteessa www.kempele.fi/Kempele Akatemia ja vapaa-aika/Kempele-opisto

HUOM! Kaikki ennakkoilmoittautuneet saavat aluksi varasijan.
Uusia opiskelijoita otetaan ilmoittautumisjärjestyksessä, mikäli paikkoja vapautuu. Opetus on yksilöopetusta 30 min. / vko / opiskelija.
Opiskelupaikan varmistumisesta ilmoitetaan henkilökohtaisesti.
Kurssimaksu laskutetaan opiskelupaikan varmistuttua.

Yksilöopetukseen liittyvät tiedustelut musiikinopettaja Kari Suvilehto p. 050 5236 832

Yksilöopetusta annetaan seuraavissa instrumenteissa:
piano
huilu
harmonikka
viulu
sello
rummut
klassinen kitara
sähkökitara
klarinetti
saksofoni
lisäksi: klassinen yksinlaulu ja pop/jazz - yksinlaulu

KIRJASTO

OUTI KIRJASTOT • LIBRARIES

KEMPELEEN PÄÄKIRJASTO
Kauppakeskus Zeppelin, 3. krs.
Zeppelinintie 1, 90450 Kempele
Puh. 050 3169 409
Sähköposti: kirjasto@kempele.fi
Kirjaston kotisivu:
www.kempele.fi/kirjasto
Aineistotietokanta ja uusinnat salanumeron avulla
www.outikirjastot.fi.

PÄÄKIRJASTO
Ma–pe 10-20, La 10-15
Kesäaukioloajat tulevat voimaan maanantaista 14.5. alkaen: ma-pe 11-19. **Poikkeuksia aukioloaikoihin:** Pääkirjasto on suljettu ma-ti 30.4. - 1.5. ja to 10.5. Keskiviikkona 9.5. kirjasto on avoinna aattoaikataulussa klo 10-16.

TIETOTORI LÄHIKIRJASTO-KOULUKIRJASTO
Koulutie 4B, 90440 Kempele
p. 044 497 2308
Sähköposti: tietotori@kempele.fi
Ma 11-16, **omatoimiaika 17-20,**
Ti Suljettu, Ke 11-16, To Suljettu, Pe 11-15.

Poikkeuksia Tietotorin kirjaston aukioloaikoihin:
Tietotorin kirjasto on suljettu ma 30.4. Omatoimiaikaa ei ole ma 30.4., ma 21.5. ja ma 28.5. Tietotorin kirjasto on suljettu 1.6.-12.8., tämä koskee myös omatoimiaikaa. Myös palautusluukku on tuolloin kiinni.

Tietotorin kirjastossa voi asioida omatoimisesti maanantai-iltaisin klo 17-20 nuorisotoimen nuorten vuoron aikana. Lainaaminen tapahtuu lainausautomaatilla, kirjaston henkilökuntaa ei ole paikalla. Varaukset voi noutaa omatoimiaikanakin, sillä ne ovat asiakkaan itse noudettavissa varaushyllystä. Huom! Sisäänkäynti omatoimiaikana vain Kempele-hallin puoleisesta ovesta.

Valtakunnallinen yleisten kirjastojen käyttäjäkysely – Osallistu ja vaikuta!
Vielä ehdit vastata Kempeleen kirjaston käyttäjäkyselyyn 6.5. saakka! Voit vastata kyselyyn kirjaston kotisivuilla osoitteessa www.kempele.fi/kirjasto tai paperilomakkeella kirjastossa. Vastaajien kesken arvotaan 6 kappaletta 50 euron kirjalahjakortteja.

Näyttelyt pääkirjastolla
2.5. - 30.5. Kempele Akatemian taidemaalauskurssin loppunäyttely. Näyttelyn avajaiset ke 2.5. klo 18.00.
4.6. - 29.6. Jouko Kälkäisen taidenäyttely
3.7. - 30.7. Maija Aholan öljyväritöitä: Arkea ja juhlaa 100-vuotiaassa Suomessa
Elokuussa Kempele-opiston nypläysnäyttely

Satutuokiot
Satutuokiot pääkirjastolla torstaisin klo 10. Kesto n. 20 min. Helatorstaina 10.5. ei ole satutuokiota. Kevään viimeinen satutunti pidetään 24.5., jolloin on kirjaston oma nukketeatteriesitys.

Kirjallisuuspiiri huhtikuussa
Tavallisten miesten kirjallisuuspiiri to 26.4. klo 18.00 Kempeleen pääkirjastossa. Kirjana Leppä, Asta: Voittajien varjot. Vetäjänä Veli-Matti Touru.
Toukokuun piirien kirjat ja ajankohdat ilmoitetaan kirjaston kotisivulla myöhemmin. Kirjallisuuspiireissä kahvi- ja teetarjoilu.

Tervetuloa maksuttomiin tapahtumiin
La 21.4. klo 11.00 Nuojuan teatteripaja: Maatilan eläMÄÄ! Tapahtuma on kulttuuripassitapahtuma.
To 3.5. klo 13.00 alkaen Martat jakavat hyvää mieltä ja muistuttavat kotityön merkityksestä. Kempeleen Martat valtakunnalliseen jakavat patalappu-tempaukseen liittyen kirjastossa itsevalmistettuja patalappuja. Klo 13 ja klo 17 kansainvälisyysmartta Salme Meriläinen pitää esitelmän, joka kertoo vaatteiden valmistukseen, ostamiseen ja hävittämiseen liittyvistä maailmanlaajuisista ongelmista. Tarjolla myös Rooibos-maitoteetä ja keksejä. Tervetuloa!
Hyvä liikkuu Kempeleessä -tapahtumaan (16.5.) liittyviä Kuntomon valmennustiimin luentoja pääkirjastossa:
Ti 15.5. klo 18 Terveellinen liikunta ja ravinto
To 17.5. klo 11 Ikäihmisten kuntosaliharjoittelu

Poikkeuksia kunnantalon aukioloajoissa

Kunnantalo on suljettuna vappuaattona maanantaina 30.4. sekä helatorstain jälkeisenä perjantaina 11.5.

KEMPELE AKATEMIA

KULTTUURI

Museon tapahtumat kesä 2018

Museon aukioloajat
Touko- ja syyskuussa
museo avoinna tilauksesta
Kesä – heinäkuussa 5.6. – 31.7.
klo 10 – 16
Elokuussa ma – pe 10 - 16
Lastentunnit museolla kesä-heinäkuun keskiviikkoisin klo 12

Kesäkuun tapahtumat
5.6. klo 10 Lastenmusiikkia: Tuija Nuojua. Esityksen kesto n. 30 min.
7.6. klo 18 Museoklubi
12 – 16.6. klo 10 – 16 Vanhan ajan viikko. Vanhan ajan viikolla museo herää henkiin asukkaineen, eläimineen ja tapahtumineen. Tervetuloa elämään hetki kuin ennen vanhaan!
14.6. klo 18 Museoklubi:
Tiina Vaattovaara
22.6. klo 14 – 16 Museon Juhannusjuhla
28.6. klo 18 Museoklubi:
Mikko Perkoila
29.6 klo 14.00. Teatteri tie:
Henkilö V ja Vinsentti
Käsikirjoitus ja ohjaus Hannu Raatikainen. Alkuperäisteos: Aapeli 'Vinski ja Vinsentti'
On kesä ja näkymättömyyspulveri on loppu. Henkilö V tuntee olonsa haikeaksi ja yksinäiseksi. Silloin eräs harakka ilmoittaa olevansa alustavasti kiinnostunut ymmärtämään Henkilö V:n puhetta. Ja tuossa tuokiossa Henkilö V ja Harakka Vinsentti muodostavat erinomaisen yhdistelmän ryhtyessään asettelemaan kesäisiä toimitettaviaan tärkeysjärjestykseen. Kesto 1 tunti, sis. väliajan 20 min.

Heinäkuun tapahtumat
3., 10. ja 17.7. klo 13 Hanuripartion yhteislaulut museolla
5.7. Museoklubi: Vuoksi Duo
7.7. klo 10 – 14 Museon kesämarkkinat

Elokuun tapahtumat
18.8. Taiteiden yö museolla
11. – 12.8 Teatteri Neliapila esittää: Naurava kylä

KEMPELE AKATEMIA

NUORISOPALVELUT

NUORISOTYÖ

TIETOTORIN LASTEN- JA NUORTENTILA

Lapset (3.-6. -luokkalaiset)
ma-to klo 13.00-15.30
Nuoret (7.-luokkalaiset ja sitä vanhemmat):
ma klo 17.00-20.00

AKATEMIAN LASTEN- JA NUORTENTILA

Lapset (3.-6. -luokkalaiset)
ma klo 13.00-15.30
ke klo 13.00-15.30
Nuoret (7.-luokkalaiset ja sitä vanhemmat):
ti klo 17.00-20.00
ke klo 17.00-20.00

AKATEMIAN LASTEN A NUORTENTILA AVOINNA MYÖS KESÄKUUSSA!

ma klo 17.00–20.00
ke klo 17.00–20.00
Hox! Myös yökahviloita kesäkuussa.

Yökahvilat
(7.-luokkalaiset ja sitä vanhemmat)
Perjantaisin klo 18.00-23.00
27.4., 11.5., 18.5., 8.6. ja 15.6.

Poikkeuksia aukioloajoissa:
Akatemian ja Tietotorin lasten- ja nuortentilat ovat suljettuna ma 30.4 ja 21.5.-3.6.
Kesätoiminnot käynnistyvät ja kesän aukioloajat astuvat voimaan ma 4.6.
Akatemia ei ole avoinna 16.5. illalla AmaZing Kempele -tapahtuman vuoksi.

LIIKENNEPUISTO
Osoite: Sarkkirannan urheilukeskus, Sarkkirannantie 20, 90440 Kempele
ma-pe 4.6. – 3.8.2018 klo 10.00 – 16.00
la 16.6. klo 10.00 -16.00
la 30.6. klo 10.00 -16.00
Hinnasto:
Ajokortti, kerta 2€
Ajokortti, kuukausi 5€
Ajokortti, koko kesä 10€
Maksu kortilla tai käteisellä.
Liikennepuiston toiminta on ohjattua ja tarkoitettu 2.-luokalta tänä keväänä päässeille ja sitä nuoremmille lapsille (v. 2009 syntyneet ja sitä nuoremmat).
Liikennepuistossa on mahdollista järjestää myös lastenjuhlia, lue lisää kunnan kotisivuilta.
Liikennepuiston koko kesän ajokortit myynnissä jo toukokuussa. Osta ennakkoon ja saat sen -20 % alennuksella.
Koko kesän ajokortilla saat -20 % lastenjuhlista ja -10 € polkupyöräkypärästä Kempeleen kyläkaupasta.

KESÄTOIMINNOT

Kädentaitopäivät ti-to 5.–7.6. klo 12–16 Tietotorilla
Hinta: 5 €/päivä (1-3 pv), sis. ohjauksen, materiaalit ja välipalan
Ohjelmassa muun muassa piirtämistä, maalausta, kuvitusta sekä eri materiaalien käytön kokeilua. Sisällöt vaihtelevat päivittäin.

Retki Duudsonit Activity Parkiin/IKEAan ti 5.6.
Hinnat sisältävät kyydin ja rannekkeet
Hinta: **25 €** kyyti (alle 2-vuotiaat ilmaiseksi DAP- parkkiin)
35 € kyyti + ranneke, 2-6-vuotiaat
40 € kyyti + ranneke, yli 7-vuotiaat

Lasten YöAkatemia
to-pe 7.–8.6.
9–12-vuotiaille, Kempele Akatemialla
Hinta 10 €, sis. ohjauksen ja ruuat
Lattiamajoitus, omat makuupussit ja alustat mukaan.

Koodi-päiväleiri ti-to 12.6.–14.6. klo 12–16 Tietotorilla
Hinta: 15 €, sis. ohjauksen, materiaalit ja välipalan .
Ohjelmassa verkkopelaamista ja koodausta.Tarvitset mukaan oman koneen ja jatkojohdon.
Varattavissa neljä konetta, leirille ennakkoilmoittautumiset.

Retki Powerparkiin ti 12.6.
Hinnat: **60 €** (yli 130 cm)
50 € (alle 130 cm)
32 € (alle 2-vuotiaat)
Hinnat sisältävät kuljetuksen ja rannekkeen, ruokailut omakustanteisesti.

Fatbike-retki Hietasaaressa ti 19.6. klo 10–14
Hinta 10 €, sis. ohjauksen, retkieväät, pyörän sekä kypärän.
Max 8 osallistujaa.
Jos sinulla on oma pyöräilykypärä, suosittelemme sen ottamista mukaan.

Media-päiväleiri ti-to 26.–28.6.
Kempele Akatemialla
Hinta: 5 €/päivä, sis. ohjauksen materiaalit ja välipalan.
Leirillä tutustutaan erilaisiin toimittamisen muotoihin, muun muassa kirjoittamiseen, valokuvaamiseen, videokuvaamiseen sekä kokeillaan eri julkaisujen tekemistä yhdessä. Ne voivat olla verkkolehtiä, blogeja, vlogeja tai painettuja julkaisuja.

Kalastusretki Yli-Iin Koutuajärvelle ti 6.6.
Hinta: 15 €, sis. kalastusluvan, makkaran, mehun ja kuljetuksen.
Myös omia eväitä saa ottaa mukaan. Ota mukaan omat kalastusvälineet, mato-onki tai virveli.

Kalastusretki Tyrnävän Suutarinjärvelle ke 27.6.
Hinta: 5 €, sis. kalastusluvan, makkaran, mehun ja kuljetuksen.
Myös omia eväitä saa ottaa mukaan. Ota mukaan omat välineet, mato-onki tai virveli.

Merenrantapäivä Vihiluodossa (Kempele) to 28.6.
Hinta: 5 €, sis. mehun, makkaran ja kuljetuksen.
Ohjelmassa kalastusta omilla välineillä sekä pelailua ja uintia.

Ilmoittautumiset alkavat ma 14.5.klo 9.00.
Nuorisopalvelujen retkille, leireille ja tapahtumiin ilmoittaudutaan kunnan kotisivuilla osoitteessa www.kempele.fi/nuorisopalvelut/ajankohtaista.

ETSIVÄ NUORISOTYÖ

Kempeleen etsivä nuorisotyö on suunnattu 15–28-vuotiaille kempeleläisille nuorille. Etsivän nuorisotyön kautta saat tietoa eri palveluista ja mahdollisuuksista.

Olemme luottamuksellisia aikuisia ja kuuntelemme jos jokin asia painaa mieltäsi ja tuemme sinua elämäntilanteessasi.

Pyrimme yhdessä löytämään sinulle sopivat jatkopolut ja olemme käytännön apuna asioiden selvittelyssä ja järjestelemisessä.

Etsivä nuorisotyö perustuu vapaaehtoisuuteen ja on maksutonta.

NUORTEN TYÖPAJA-TOIMINTA

Zuumi-paja on työpajatoimintaa, tarkemmin starttipajatoimintaa, jonka tehtävänä on tarjota tukea alle 29-vuotiaiden työttömien ja ilman opiskelupaikkaa olevien nuorten elämänhallintaan.

Pajatoiminta tukee nuoren etenemistä kohti hänen omia tavoitteitaan.

Tarvitsetko apua työnhakuun? Mietitkö, mille alalle suuntaisit tulevaisuudessa?
Seinättömällä pajalla valmennus on suunnitelmallista, yksilöllistä ja työelämäyhteyttä korostavaa. Valmennuksen kautta kempeleläisen alle 29-vuotiaan työnhakijan on mahdollista päästä työpaikkoihin kokeilemaan ja etsimään itselle sopivaa alaa. Seinättömän valmennuksen avulla nuori saa henkilökohtaiseen kasvuun tähtäävää yksilövalmennusta, arvokasta kokemusta työelämästä, rohkeutta siirtyä avoimille työmarkkinoille sekä varmuutta ammatinvalintaan.

NUORTEN TIETO- JA NEUVONTA-PALVELUT

Nuorten tieto- ja neuvontatyö on ehkäisevää nuorisotyötä, joka tarjoaa ammattitaitoista tietoa, ohjausta ja neuvontaa erilaisissa nuorten elämään liittyvissä kysymyksissä ja tilanteissa.
Avoin aika, Kempele Akatemia
Honkasentie 15, 90450 Kempele.
ti ja to klo 14–16
Puhelinpäivystys
050 3169 694
ti ja to klo 9–16

SEKSUAALI-NEUVONTA

Seksuaalineuvonnassa nuoren kanssa keskustellaan seksuaalisuuteen ja seksuaaliterveyteen liittyvistä asioista. Yleisiä keskustelunaiheita ovat seksi, sukupuolen moninaisuus, seksuaalinen suuntautuminen, ehkäisyn valinta, seksuaaliterveysasiat, parisuhde tai omaan kehoon liittyvät kysymykset. Neuvonta on maksutonta ja sitä antaa koulutettu seksuaalineuvoja.

SEKSUAALINEUVOJAN KESÄPÄIVYSTYS
kesämaanantaisin 28.5.–20.8. klo 15–19 Kempele Akatemialla
16.6–15.7 neuvonta on kesälomalla.
Tuu moikkaamaan, varaa aika tai laita vaikka viestiä!
Heidi Huotari
050 3163 766
heidi.huotari(at)kempele.fi

VAPAA-EHTOISTYÖ

Verkkonuoret
Mediataidot nettikiusaamista vastaan. Verkkonuoret suunnittelevat ja toteuttavat tapahtumia, koulutuksia, verkkopelejä ja materiaaleja. Yhteyshenkilö: Petri Huurinainen.

Lukion vapaaehtoiskurssi
Kurssilla lukiolaisilla on mahdollista tehdä vapaaehtoistyötä Kempele Akatemiassa. Yhteyshenkilö Matias Jurmu.

Tapahtuma- ja yökahvila-avustajat
Tule mukaan toteuttamaan ja suunnittelemaan yökahviloita ja tapahtumia. Yhteyshenkilöt: Pirjo Ranta tai Matias Jurmu.

TAPAHTUMAT

Liikennepuiston Avajaiset
la 9.6. klo 11-15
Lastenohjelmista tutut **Maltti ja Valtti** ovat esiintymässä tapahtumassa klo 11–12.
Nuorisopalvelujen PopUp
Zeppeliinissä ke 23.5.

YHTEYSTIEDOT
Vs. nuorisopalveluiden päällikkö
Sari Okkonen
p. 050 3078 981
Nuoriso-ohjaajat
Matias ”Matti” Jurmu
p. 044 4972 288
Pirjo Ranta
p. 050 3078 678
Heidi Marjomaa-Mikkola
p. 040 1821 244
Vapaa-ajanohjaaja
Petri Huurinainen
p. 044 4972 286
Etsivät Nuorisotyöntekijät
Laura Sinkkonen
p.050 3163 740
Marika Arola
p. 050 3136 741
Työvalmentaja, Zuumi-paja
Antti Oksanen
p. 050 3163 768
Työpajaohjaaja, seksuaalineuvoja
Heidi Huotari
p. 050 3136 766
Työvalmentaja, seinätön paja
Stiina Leino,
p.040 664 34195

Sähköpostiosoitteet ovat muotoa: etunimi.sukunimi @kempele.fi

/ kempeleen nuorisopalvelut

Ajankohtaista tietoa toiminnastamme osoitteessa: www.kempele.fi/nuorisopalvelut

KEMPELE
AKATEMIA

NUORISOPALVELUT

TEKNISET PALVELUT

KEMPELE

Koirankakkaroskis-tarra pientalojen ulkoroska-astiaan

Koirankakkaroskis on pientalon ulkoroskis, johon roskiksen omistaja on ohikulkeville koiranulkoiluttajille merkannut tarralla luvan pudottaa koirankakkapussin.

Kempeleen kunta on painattanut kuntalaisten käyttöön 250 koirankakkaroskis -tarraa.
Näitä tarroja saa noutaa ilmaiseksi Kunnantalon neuvonnasta Asemantie 1 ja pääkirjastosta kauppakeskus Zeppelinistä.

www.koirankakkaroskis.fi/ -sivulla voi halutessaan lisätä oman roskiksensa kakkakartalle. Sivustolta saa myös lisätietoa aiheesta.

Kempeleen kunta
Kunnantalo
Asemantie 1
PL 12, 90441 Kempele
Puh: 08 5587 2200
Fax: 08 554 8298
kempele@kempele.fi

Honkasen päiväkoti
Honkasentie 11,
Puh: 050 463 6340

Kirkkotien päiväkoti
Kirkkotie 20, Puh: 044 497 2234

Sarkkirannan päiväkoti
Alangontie 3, Puh: 050 4636 350

Kokkokankaan päiväkoti
Haukkakaarto 13,
Puh. 050 463 6360

Puukoulun päiväkoti
Haukkasuontie 2,
Puh. 050 4636 369

Pikkukokon päiväkoti
Pikkukokko 2, Puh. 050 463 6373

Linnakangastalon päiväkoti
Linnakaarto 20,
Puh: 050 4636 666

Santamäkitalon päiväkoti
Peltomiehentie 5,
Puh: 044 4972 244

Kirkonkylän esikoulupäiväkoti
Vihiluodontie 585 Puh. 044 497 2243

Terveyskeskus
Kirkkotie 21
Puh: 558 72100, Fax: 08 554 8189

Sosiaali- ja mielenterveystoimisto
Tiilitie 2 (2 krs.), Puh: 08 5587 2200

Vanhusten ja vammaisten palvelutalo
Hovintie 12, 90440 Kempele
Puh: 040 158 4017

Ketolanperän koulu
Luonungintie 13
Puh: 050 4636483

Kirkonkylän yhtenäiskoulu/ alakoulu
Koulutie 4A/6
Puh: 050 316 9598

Kirkonkylän yhtenäiskoulu/ yläkoulu
Koulutie 4A/6
Puh. 050 316 9430,
Fax: 08 554 8671

Santamäkitalon koulu/ erityiskoulu
Peltomiehentie 5
Puh: 050 463 6483

Ylikylän yhtenäiskoulu
Nerolantie 4
Puh: 050 316 9555,
Fax: 08 554 8602

Linnakangastalon koulu
Linnakaarto 20
Puh: 050 316 9488,
Fax: 08 554 8404

Lukio
Koulutie 4 B
Puh: 050 316 9593, Fax: 08 520 8088

Tietotorin lasten- ja nuortentila
Koulutie 4B
Puh: 044 497 2287

Akatemian lasten ja nuortentila
Honkasentie 15,
90450 Kempele

Kempele Akatemia
Honkasentie 15
90450 Kempele

Pääkirjasto
Zeppelinintie 1
Puh: 050 316 9409

Tietotori
Koulutie 4B,
Puh. 044 497 2308

Virkistysuimala Zimmari
Lehmikentäntie 2,
Puh: 050 316 9406

Toimintakeskus Zytyke
Kuivaamontie 1,
Puh. 050 463 6390

www.kempele.fi •
m.kempele.fi