# Kokkopuiston ja Ransanpuiston kunnostussuunnitelma

1:2000

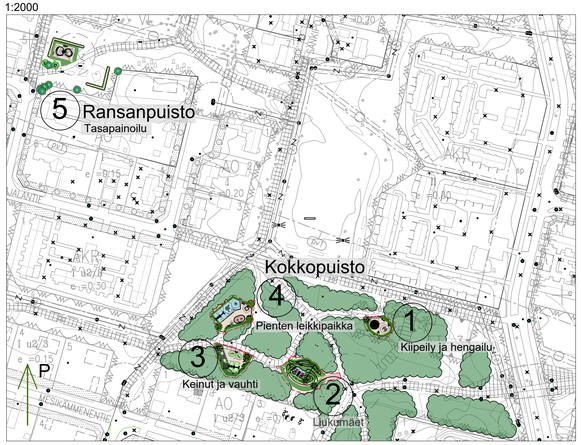


## 5. Ransantien tasapainoilupaikka

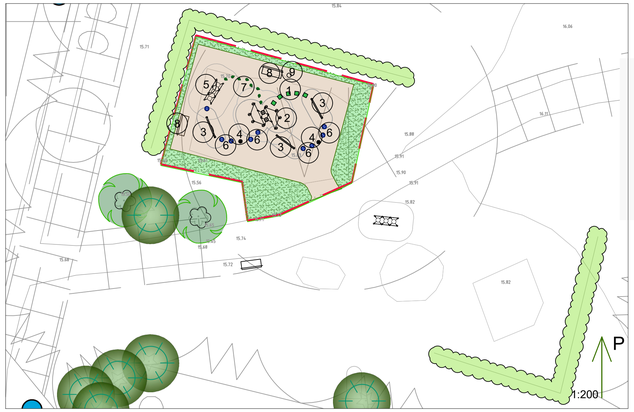

**Varusteet:**

1. Lappset Kuutio vihreä 908876 9 kpl
2. Lappset kiertorata 120031M
3. Lappset Aaltoileva puomi 081405M 3 kpl
4. Lappset karuselli 220032M
5. Lappset Tasapainoilusilta 137035M 1 kpl
6. Lappset Kumiaskelma, sininen 220038 8 kpl
7. Lappset tasapainoilureitti Q07920 1 kpl
8. Penkki 2 kpl
9. Roska-astia 1 kpl

Lisäksi:
- synteettinen turva-alusta 20m$^2$
- kivituhka 162m$^2$
- nurmi 76 m$^2$
- valaistus

## MERKINNÄT

- Nykyisen säilyvän puuston raja
- Oleva lehtipuu
- Oleva havupuu
- Suoj — Suojattava puu
- Poistettava puu
- Olevat pensaat
- Istutettava lehtipuu
- Istutettava havupuu
- Nurmetus M2
- Synteettinen turva-alusta 1
- Synteettinen turva-alusta 2
- Turvahake
- Hiekkalaatikkohiekka
- Kivituhka
- Kuntta
- Havupuuhake
- Suuret luonnonkivet Ø 500-700mm

## 1. Kiipeily ja hengailu paikka

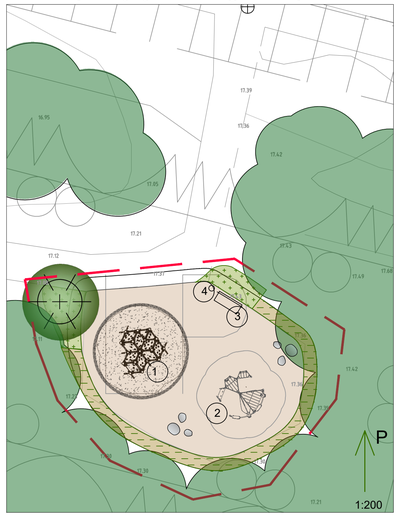


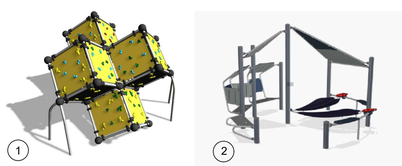

**Varusteet:**

1. Lappset kiipeilykuutiot XL (siirretään)
2. Kompan Hengailupaikka PCM704-0902
3. Penkki 1 kpl
4. Roska-astia City 60 l 1 kpl

Lisäksi:
- turvahake 40 m$^2$
- kunttalevyt 19 m$^2$
- havupuu kuorikate 34 m
- suuret luonnonkivet Ø500-700 mm, 6 kpl
- valaistus

## 2. Liukumäet

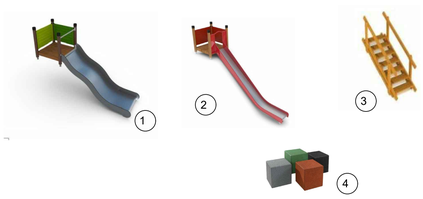

**Varusteet:**

1. Hags Swift Rinneliuku leveä 1m,
2. Hags Rinneliuku kapea 0,45m
3. Hags Valmiit puiset rappuset
4. Lappset Kumiset kuutiot 7 kpl, väri musta
5. Penkki
6. Roska-astia

Lisäksi:
- synteettinen turva-alusta: 80 m$^2$
- valaistus
- nurmi 430 m$^2$
- mänty 3 kpl

## 3. Keinujen ja vauhdin paikka

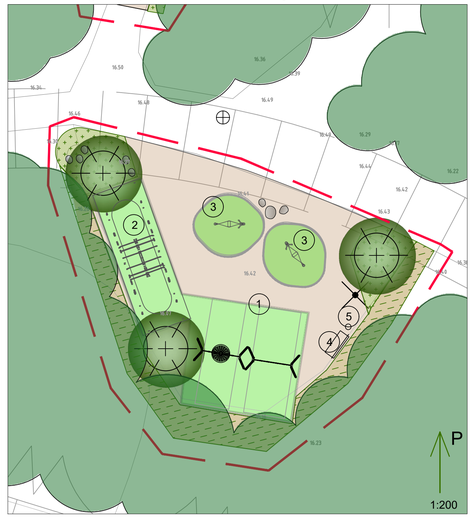

**Varusteet:**

1. Kompan keinu KSW92011
2. Hags Viper, 80620, siirretään
3. Kompan Flexus GXY919000-5017, 2 kpl,
4. Roska-astia city 60l 1 kpl
5. Penkki 1 kpl

Lisäksi:
- turva-alusta hiekkatekonurmi: 116 + 18 +18 m$^2$
- kunttalevyt 39 m$^2$
- havupuu kuorikate 82m$^2$
- kivituhka 188 m$^2$
- mänty 3 kpl
- suuret luonnonkivet Ø500-700 mm, 8 kpl
- valaistus

## 4. Pienten leikkipaikka

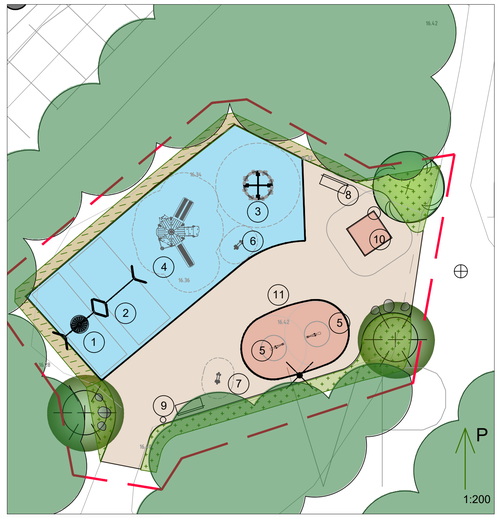


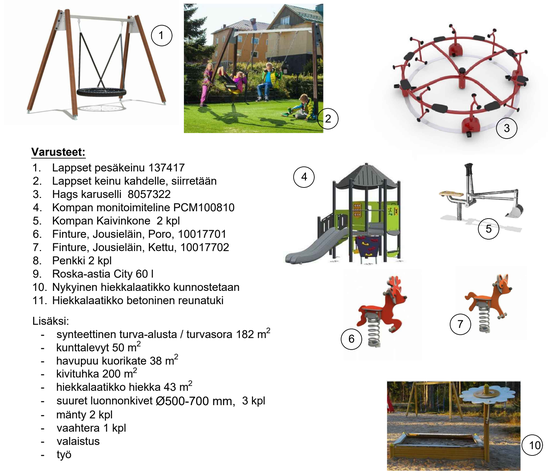

**Varusteet:**

1. Lappset pesäkeinu 137417
2. Lappset keinu kahdelle, siirretään
3. Hags karuselli 8057322
4. Kompan monitoimiteline PCM100810
5. Kompan Kaivinkone 2 kpl
6. Finture, Jousieläin, Poro, 10017701
7. Finture, Jousieläin, Kettu, 10017702
8. Penkki 2 kpl
9. Roska-astia City 60 l
10. Nykyinen hiekkalaatikko kunnostetaan
11. Hiekkalaatikko betoninen reunatuki

Lisäksi:
- synteettinen turva-alusta / turvasora 182 m$^2$
- kunttalevyt 50 m$^2$
- havupuu kuorikate 38 m$^2$
- kivituhka 200 m$^2$
- hiekkalaatikko hiekka 43 m$^2$
- suuret luonnonkivet Ø500-700 mm, 3 kpl
- mänty 2 kpl
- vaahtera 1 kpl
- valaistus
- työ

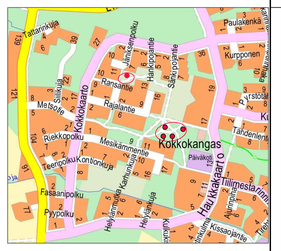


| Merkki | Muutos | Pvm | Suunn. | Tark. |
|---|---|---|---|---|
| | | | | |

Hankkeen nimi
**Kokkopuiston ja Ransantien leikkipaikan kunnostussuunnitelma**
**Kempele**

Piirustuksen sisältö
Ympäristösuunnitelma

DESTIA

KEMPELE

| | |
|---|---|
| Suunn. Pirkko Tanska | Tark. |
| Proj.päällä. Eila Köngäs | Hyv. Sari Palo |
| Pvm 18.9.2019 | Mittakaava 1:2000 1:200 — Piir.nro P-1 |